Вестник

6+

mokupchino.ru

МУНИЦИПАЛЬНОГО ОБРАЗОВАНИЯ «КУПЧИНО» №7, 22 февраля 2018

Муниципальный Совет и Местная администрация МО «Купчино» поздравляют всех жителей нашего округа с одним из самых важных праздников нашей страны – Днем защитника Отечества. Желаем всем здоровья, счастья и мирного неба над головой

стр. 2–3

ПРАЗДНИК

В Яблоневом саду 17 февраля муниципалитет Купчино провел для жителей округа праздник Масленицы, который собрал около 10 тысяч человек. Всех пришедших угощали блинами и чаем

стр. 4

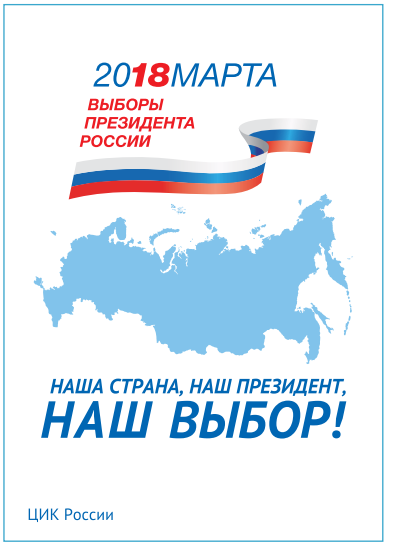

ЖИЗНЬ ОКРУГА

Депутаты Муниципального Совета МО «Купчино» в торжественной обстановке поздравили юбиляров – жителей округа, активных членов общественных организаций

стр. 6

ПРОГРАММА

телевизионных передач с 26.02 по 04.03 2018 года

стр. 10–23

23 февраля — день

Дорогие жители Фрунзенского района! Уважаемые защитники Отечества!

Примите искренние и сердечные поздравления с Днем защитника Отечества!

Этот праздник олицетворяет патриотизм и мужество тех, кто отстаивал независимость и право на мирную жизнь нашей страны на протяжении всей ее истории. В нем — символ глубокого уважения жителей нашего государства к боевому подвигу отцов и дедов, искренней признательности сегодняшним защитникам Родины.

Работать на благо своей страны, оберегать ее и стремиться к ее процветанию — это гражданский долг каждого мужчины, почетная обязанность и важный вклад в общее благородное дело укрепления государства, обеспечения свободы и независимости России.

Поддержка военнослужащих является одним из приоритетных направлений социальной политики нашего государства. Благодаря политике президента Российской Федерации В.В. Путина, Вооруженные силы Российской Федерации сегодня — один из вариантов блестящей карьеры как для юношей, так и для девушек, которые выбирают свою дорогу.

Дорогие друзья! Я от всей души желаю вам мира, здоровья, успехов и благополучия!

Михаил РОМАНОВ, депутат Государственной Думы, заместитель председателя комитета по контролю и регламенту

Дорогие жители муниципального образования Купчино!

От всей души поздравляю вас с одним из самых важных праздников нашей страны — Днем защитника Отечества!

В этот день мы вспоминаем героическую историю нашей Родины и ее воинов, которые отличались мужеством и храбростью во все времена. Героизм защитников Отечества на протяжении веков помогал сохранить независимость нашей страны.

Особо хочу отметить подвиг наших солдат и офицеров, сумевших отстоять наш город в годы блокады и победить фашизм в Великой Отечественной войне, избавить весь мир от «коричневой чумы». Низкий вам поклон, мы помним и чтим ваш вклад в нашу сегодняшнюю свободу.

Славные традиции сохраняются и сейчас: честь и отвага, верность присяге и Родине — эти качества остаются важнейшими в воинской профессии, которая с каждым годом становится всё более популярна среди молодежи — служить в Российской армии стало престижно.

Поздравляю с праздником всех военнослужащих и членов их семей, всех ветеранов Вооруженных сил. Желаю вам уверенности в завтрашнем дне, понимания нужности и важности вашей профессии, здоровья и счастья, всем нам — мирного неба над головой!

Михаил ЧЕРЕПАНОВ, глава муниципального образования Купчино

ЗАЩИТНИКА ОТЕЧЕСТВА

Уважаемые жители МО «Купчино»!

Поздравляем вас с Днем защитника Отечества!

В этот всенародный праздник мы чествуем всех, для кого ратное служение Родине является главным делом жизни.

В России во все времена военная служба считалась почетной и благородной профессией. И нам есть чем гордиться — блестящие победы русской армии неотделимы от истории нашей страны.

В этом году мы вспоминаем важнейшую дату в истории нашего города — 75 лет со дня прорыва блокады Ленинграда — самой страшной блокады в истории человечества, унесшей сотни тысяч жизней защитников города и мирных жителей.

В каждой семье бережно хранится память о героизме отцов и дедов, с оружием в руках отстоявших наш город и заложивших основу большой общей победы над врагом. И наш долг — сохранить память о подвигах фронтовиков, тружеников тыла, жителей блокадного Ленинграда.

Мы сердечно благодарим ветеранов, победивших фашизм, и гордимся теми, кто сегодня с честью выполняет свой воинский долг, продолжая лучшие традиции служения Отечеству. Всех, кто отстаивает наше мирное небо за пределами страны, кто несет службу в небе, на земле и на море, охраняя наши границы.

Желаем всем защитникам Отечества, всем ветеранам, а также вашим родным и близким здоровья, счастья, благополучия и мира!

Депутаты Муниципального Совета муниципального образования Купчино

В память о погибших защитниках Ленинграда

23 февраля в 11 часов состоится торжественно-траурная церемония возложения цветов к Монументу героическим защитникам Ленинграда на площади Победы, посвященная Дню защитника Отечества.

Монумент героическим защитникам Ленинграда на площади Победы — памятник подвигу горожан в трагические дни блокады 1941—1944 годов, был торжественно открыт в день 30-летия победы наш фашизмом — 9 мая 1975 года.

Место проведения: пл. Победы.

Уникальная реконструкция

23 февраля, в честь Дня защитника Отечества, в парке культуры и отдыха «Екатерингоф» состоится культурно-массовое мероприятие военно-исторической направленности.

Всех гостей праздника ждет реконструкция важнейших битв в истории нашей страны: эпизодов Бородинского сражения и битвы за Москву 1941 года.

Также здесь можно будет увидеть обмундирование, вооружение и амуницию воинов.

Все желающие смогут сфотографироваться с участниками праздника. Кроме того, для гостей будут работать полевые кухни.

Вход свободный

Место проведения — парк культуры и отдыха «Екатерингоф»: Лифляндская ул., 12.

Купчинцы проводили зиму на праздновании Масленицы

17 февраля жители муниципального образования «Купчино» провожали зиму. Народные гуляния в Яблоневом саду, по официальным данным, собрали около 10 тысяч человек.

Глава муниципального образования Купчино Михаил Черепанов поприветствовал жителей округа и поздравил каждого с праздником наступления весны: «Желаю вам хорошего настроения круглый год. Мы усердно и долго готовили этот традиционный праздник и постарались проработать все интерактивные зоны. Уверен, что вы сможете прекрасно отдохнуть и отведать вкуснейших блинов».

На сцене выступили фольклорные коллективы, исполнившие народные песни. Также участники мероприятия смогли увидеть красочную реконструкцию рыцарских боев.

В этом году для самых маленьких купчинцев было организовано множество интерактивных площадок. Дети смогли попрыгать на большой скакалке, посоревноваться в перетягивании каната. А еще ребята водили хороводы, прыгали на батуте, катались на пони, санках и каруселях. Каждый смог поучаствовать даже в мастер-классе по битбоксингу.

Помимо развлечений жители могли попытать удачу в розыгрыше традиционной лотереи от главы муниципалитета. Организаторы угостили жителей бесплатными блинами со сгущенкой и напоили чаем. Всего на празднике гости отведали 3 тысячи блинов. Еще одним угощением наряду с блинами и чаем стала горячая гречневая каша.

Масштабное народное гуляние завершилось сожжением чучела Масленицы. После зрелищного файер-шоу танцовщицы подожгли большое соломенное чучело. Наступает весна!

Анна ПЕТРОВА

Юбилей замечательного человека

18 февраля 85 лет исполнилось замечательной и уважаемой жительнице нашего округа Нине Николаевне Шестёркиной, председателю общественной организации ветеранов войны, труда, Вооруженных сил и правоохранительных органов 35-го микрорайона.

В этот день с юбилеем ее поздравили глава муниципалитета Купчино Михаил Черепанов, депутаты Муниципального Совета МО «Купчино» Елена Фомина и Юрий Трубицын.

Детство Нины Николаевны пришлось на период войны — в ее начале Нине было восемь лет, и семья жила на Урале в Курганской области, переехав туда из Ленинграда в 1939 году. На ее долю выпало немало бед и лишений, которые только закалили ее характер. Она работала, заботилась о братьях и сестрах (наша газета писала о непростом, но ярком жизненном пути Нины Николаевны в №12 от 18 июня 2015 года).

В Ленинград остатки семьи вернулись уже в 1948 году. В 1950 году после окончания ремесленного училища Нина Николаевна устроилась на фабрику имени Володарского и отработала на ней почти 49 лет. Одновременно успевала заниматься танцами и шитьем.

Нина Николаевна была знакома со многими партийными и культурными деятелями советского периода. Ее портрет одно время висел в Русском музее, а в домашнем архиве до сих пор хранится автограф Михаила Константиновича Аникушина. В советский период была награждена орденами Октябрьской революции и «Знак почета», медалями, почетными грамотами, была делегатом XXIV съезда КПСС.

Она и сейчас занимается активной общественной деятельностью, а свободное время любит проводить с дочерью Еленой, внучкой Екатериной и правнуком Владиславом.

Депутаты и Местная администрация муниципального образования Купчино, а также редакция нашей газеты от всей души поздравляют Нину Николаевну с юбилеем. Желаем Вам здоровья, любви родных, бодрости духа и неиссякаемой энергии!

Итальянское кино в купчинском киноцентре

Киноцентр «Чайка» стал участником «Итальянского киноклуба. Itcinema.ru» — тематического интернет-сообщества и сайта, которые объединяют российских любителей итальянской культуры и европейского кино высокого уровня.

В течение нескольких лет киноцентр «Чайка» развивает плодотворное сотрудничество с кинокомпанией «Пилот кино» — организатором самого масштабного в стране международного российско-итальянского кинофестиваля RIFF, создателями интернет-сообщества «Итальянский киноклуб».

Два года подряд киноцентр «Чайка» с успехом принимал на своей площадке Неделю современного итальянского кино. Программа традиционно представляет подборку фестивальных фильмов, еще не вышедших в российский прокат. Это киноленты — лауреаты крупнейших международных кинофестивалей и обладатели кинопремии «Давид ди Донателло», итальянского аналога «Оскара». Показы проходят в формате «Итальянский киноклуб в Купчино», на итальянском языке с русскими субтитрами.

Также киноцентр «Чайка» в числе первых демонстрирует итальянские кинопремьеры российского проката. На сегодня интернет-ресурс «Итальянский киноклуб» объединяет более 50 городов России.

Марина МАЛЕЕВА

Муниципалитет поздравил юбиляров

Депутаты Муниципального Совета МО «Купчино» 15 февраля поздравили юбиляров — жителей округа, которые являются членами общественных организаций, действующих на территории нашего муниципалитета.

Это члены общественных организаций ветеранов войны, труда и воинской службы 31—35 микрорайонов МО «Купчино» Фрунзенского района, первичных организаций №9 и №14 общества инвалидов в МО «Купчино» Фрунзенского района, бывших несовершеннолетних узников фашистских концлагерей Фрунзенского района в МО «Купчино», объединения «Жители блокадного Ленинграда» Фрунзенского района в МО «Купчино».

Мероприятие состоялось по инициативе главы МО «Купчино» Михаила Черепанова. Поздравить членов общественных организаций пришли депутаты Муниципального Совета Елена Васильевна Фомина и Юрий Николаевич Трубицын, которые вручили юбилярам подарки от муниципалитета, пожелали здоровья и счастья, а также поблагодарили их за активную жизненную позицию.

«Такие встречи являются очень важными для нас, — уверена Елена Фомина. — Ведь это наша дань уважения людям, достойным заботы и внимания. Большинство из них — представители уникального старшего поколения, у которого мы не перестаем учиться умению не унывать в самые трудные моменты, учиться оптимизму, любви к своей Родине. Еще раз хочу сказать большое спасибо всем, кто пришел на эту встречу. Мы гордимся вами!»

Марина ПЕТРОВА

ОФИЦИАЛЬНО

Безопасность — прежде всего

В администрации Фрунзенского района состоялось обсуждение проблем пожарной безопасности в местах временного проживания гостей и туристов во время проведения чемпионата мира по футболу-2018. В совещании, которое провел заместитель главы района Эдуард Ильин, приняли участие сотрудники силовых структур и представители гостиничного бизнеса, осуществляющие свою деятельность на территории Фрунзенского района.

Начальник отдела надзорной деятельности и профилактической работы Фрунзенского района Руслан Фомин обратил внимание на чрезвычайную важность соблюдения требований пожарной безопасности в гостиницах, где будут проживать те, кто приехал поддержать спортсменов. Большинство пожаров происходит именно в быту из-за пренебрежения правилами пожарной безопасности. Для обеспечения безопасного и комфортного проживания жителей и гостей Санкт-Петербурга руководители гостиниц, силовые структуры и ведомства должны объединить усилия по поддержанию правопорядка и безопасности.

По информации пресс-службы администрации Фрунзенского района

Поздравьте родных и близких в нашей газете

Уважаемые жители муниципального образования Купчино! Редакция нашей газеты сообщает, что вы можете поздравить с днем рождения своих родственников, близких и друзей, проживающих на территории нашего округа.

Поздравление вы можете принести в муниципальное образование Купчино по адресу: Санкт-Петербург, ул. Будапештская, д. 19, корп. 1, телефон/факс 703-04-10. Ждем вас в рабочие дни с понедельника по четверг с 9.00 до 17.00.

Также вы можете направить поздравление по электронной почте: mocupch@gmail.com, обязательно указав следующую информацию: фамилию, имя, отчество, дату рождения именинника, адрес проживания, контактный телефон, текст поздравления. Кроме того, в этом письме необходимо указать вашу фамилию (фамилию отправителя), имя и отчество, адрес проживания, контактный телефон для обратной связи.

Редакция газеты
«Вестник муниципального образования “Купчино”»

Муниципальный Совет МО «Купчино» от всей души поздравляет с юбилеем жителей нашего округа:

С 85-летием!
Раису Александровну ГОРОХОВУ.

С 80-летием!
Оксану Григорьевну ПЕТРОВУ,
Валентину Александровну ЗАХАРОВУ,
Ларису Андреевну ЧИСТЯКОВУ.

С 60-летием!
Галину Николаевну СЕРГЕЕВУ.

Желаем вам здоровья, счастья и мирного неба над головой!

График приема депутатов Муниципального Совета муниципального образования МО «Купчино»

СПб, ул. Будапештская, дом 19, корпус 1, 2-й этаж

Ф.И.О.	Время приема	
Избирательный округ №216		
Баранов Дмитрий Евгеньевич	Второй вторник	16.00—18.00
Гапанович Антонина Леонидовна	Последний вторник	14.00—16.00
Кузнецов Владимир Алексеевич	Третий четверг	16.00—18.00
Фомина Елена Васильевна	Вторник, четверг	16.00—18.00
Яровой Александр Степанович	Первая и третья среда	14.00—16.00
Избирательный округ №217		
Логинов Евгений Игоревич	Первая и третья среда	16.00—18.00
Мерзлякова Мария Геннадьевна	Третья среда	18.00—20.00
Свиридов Анатолий Валерьевич	Первая пятница	16.00—17.00
Середа Елена Валентиновна	Последний четверг	17.00—18.00
Смехов Александр Евгеньевич	Третий четверг	16.00—18.00
Избирательный округ №218		
Ерёмина Светлана Николаевна	Первый четн. вторник	11.30—13.30
Маликов Александр Сергеевич	Первый понедельник	16.00—18.00
Мельникова Инна Васильевна	Вторая среда	16.00—18.00
Соколов Вячеслав Юрьевич	Вторая среда	16.00—17.00
Черепанов Михаил Сергеевич	Каждый четверг	16.00—18.00
Избирательный округ №219		
Борзанова Марина Валентиновна	Каждый вторник	17.00—18.00
Иванова Елена Владимировна	Вторая среда	18.30—19.30
Коротких Анастасия Валерьевна	Первый вторник	16.00—18.00
Куракин Максим Александрович	Вторая среда	16.00—18.00
Трубицын Юрий Николаевич	Каждый четверг	16.00—18.00
Часы приема Главы муниципального образования «Купчино»		
Черепанов Михаил Сергеевич	Каждый четверг	16.00–18.00

График приема граждан структурными подразделениями Местной администрации

СПб, ул. Бухарестская, дом 43

И.о. Главы Местной администрации		
Батанов Сергей Валентинович	Вторник, четверг	10.00–12.00
Заместитель Главы Местной администрации		
Орлова Алена Сергеевна	Вторник, четверг	14.00—16.00
Общий отдел		
Михайлова Ольга Алексеевна	Вторник Четверг	12.00–13.00 14.00–15.00
Отдел благоустройства		
Степовая Виктория Викторовна	Вторник, четверг	14.00–16.00
Отдела опеки и попечительства (ул. Будапештская, дом 19, корпус 1)		
Лунина Жанна Юрьевна	Понедельник Четверг	15.00–17.00 10.00–12.00

Михаил Романов взял строительство новых корпусов НИИ им. Джанелидзе и Боткинской больницы под личный контроль

Депутат Государственной Думы, заместитель председателя комитета Государственной Думы по контролю и регламенту Михаил Романов в рамках контрольных полномочий федерального парламента провел выездное совещание с представителями органов исполнительной власти Санкт-Петербурга по вопросам затянувшегося строительства социальных объектов во Фрунзенском районе.

Участники объезда посетили строительную площадку будущего корпуса экстренной медицинской помощи при НИИ им. Джанелидзе, замороженную стройку нового филиала Боткинской инфекционной больницы и два долгостроя, которые когда-нибудь станут детсадами.

В мероприятии приняли участие депутаты Законодательного Собрания Санкт-Петербурга, избранные от Фрунзенского района, Любовь Егорова, Борис Ивченко и Павел Зеленков, глава администрации Фрунзенского района Валерий Сапожников, представители комитетов по строительству, по образованию и по здравоохранению Санкт-Петербурга, сотрудники городской прокуратуры и органов внутренних дел, а также представители подрядчиков.

Развертывание отделения экстренной медицинской помощи не было предусмотрено при проектировании здания НИИ скорой помощи им. И.И. Джанелидзе в 80-е годы прошлого века. Однако впоследствии оказалось, что это необходимо. В 2016 году проект нового корпуса был готов. В новом четырехэтажном корпусе больницы планируются помещения реанимации и интенсивной терапии, оперблоки, блок эндоскопии, а также смотровые и диагностические кабинеты (КТ, МРТ), помещения отделения краткосрочного пребывания, учебный класс, административные помещения, оборудование для маломобильных групп. Сметная стоимость строительства составляет более 5 млрд руб.

Однако городскому бюджету такие траты оказались не по карману, и Смольный запросил помощь Минздрава. Но заявка для включения финансирования проекта в федеральную адресную инвестиционную программу в 2018—2020 годах была отклонена. Тем не менее, в связи с особой социальной значимостью будущего объекта, городское правительство включило его в адресную инвестиционную программу на 2018 год и на плановый период 2019 и 2020 годов. Однако это позволит потратить в 2018 году на новый корпус всего 50 млн рублей.

«Мы понимаем, что сокращенное в сто раз финансирование значительно отодвигает срок завершения строительства нового отделения экстренной медицинской помощи. А ведь она — экстренная! В ближайшее время мне предстоит встреча с главой Минздрава Вероникой Скворцовой, город повторно направит заявку на федеральное финансирование, и мы будем добиваться, чтобы средства на ее обеспечение были предусмотрены в федеральном бюджете на 2019 год», — пообещал Михаил Романов.

В свою очередь, представители Комитета по строительству Санкт-Петербурга обещали сформировать новую заявку на федеральное финансирование до конца февраля.

Новые корпуса Боткинской больницы на углу улиц Бухарестской и Олеко Дундича строятся более 10 лет. Отделение больницы, проектирование которого началось в 2005 году, рассчитано на 600 коек. Предполагалось, что строительство начнется в 2008 году, а завершится в 2013-м. За 2008—2013 годы заложены фундаменты и построены цокольные этажи девяти корпусов; в одном из зданий возведена строительная часть коробки. Увеличение стоимости объекта, а также его отсутствие в городской адресно-инвестиционной программе заставило город в 2014 году расторгнуть госконтракт с подрядчиком, и стройка была заморожена.

Михаил Романов обратился к депутатам Законодательного Собрания Санкт-Петербурга от Фрунзенского района Любови Егоровой, Павлу Зеленкову и Борису Ивченко с предложением при ближайшей корректировке городского бюджета учесть расходы в размере 90 млн рублей.

«Этих средств хватит на обновление проекта. Финансирование на строительство вновь будем просить у федерального центра. Стоимость объекта превышает 11 млрд рублей, и федеральный бюджет должен оказать Петербургу поддержку, ведь этот проект имеет для города важное значение. Затягивать строительство мы не позволим», — сказал Михаил Романов.

Два детских сада на ул. Олеко Дундича и на улице Турку находят-

ся в разных стадиях недостроенности. В перовом случае участники совещания увидели пустырь, а во втором — уже почти готовое здание.

Новый трехэтажный детский сад на Дундича вместимостью 220 мест должен принять 12 разновозрастных групп. На первом этаже запроектирован плавательный бассейн с ванной. На втором планируется обустроить залы для музыкальных и гимнастических занятий. Общая площадь здания составит 5988,42 м². Стоимость работ по первичной смете — около 320 млн руб.

«Государственный контракт с первым подрядчиком на производство проекта был заключен еще в мае 2015 года, однако в связи с претензиями к нему проектировочные работы значительно замедлились, и фактическое строительство до сих пор не начиналось. Мы видим пустырь и строительный аншлаг с исправленным сроком завершения работ — теперь строительство планируется закончить в 2019 году. В конце 2017 года был заключен контракт с новым подрядчиком, с учетом сезонности он начал работы на площадке. Я буду держать эту стройку под контролем, ежеквартально будем проводить проверки. Больше задерживать стройку нельзя», — уверен Михаил Романов.

А на строительстве трехэтажного детсада на ул. Турку за 10 лет стройки сменилось три подрядчика. Правда, в новом трехэтажном здании, рассчитанном на пребывание 170 малышей, уже состоялся технический пуск, строительная готовность составляет 100%, и сейчас уже решаются вопросы подключения коммуникаций и оформления правового статуса.

«Совсем скоро маленькие купчинцы отпразднуют открытие нового детского сада с бассейном и залом для физкультурных занятий. Сдача объекта уже опаздывает на несколько месяцев, но в ближайшие месяцы отделка и все формальности будут завершены. Мое условие — чтобы 1 сентября родители смогли оставить здесь своих малышей», — заявил депутат Государственной Думы.

Елизавета ГЕРАСИМОВА

Наша безопасность

Правила поведения детей на дорогах

Ежегодно на дорогах России происходит примерно 22 тысячи дорожно-транспортных происшествий с участием детей, в которых гибнут и получают ранения более 24 тысяч детей и подростков в возрасте до 16 лет. В более чем 60% случаев пострадавшие дети — пешеходы.

У многих детей отсутствует стереотип безопасного поведения на дорогах. Среди школьников считается нормой перебегать улицу в запрещенном месте и на запрещающий сигнал светофора, играть на проезжей части.

Навыки безопасного поведения учащиеся получают в школе, на лекциях и практических занятиях, которые организуют и проводят сотрудники ГИБДД, но всё же основополагающей является роль личного примера взрослых. Поэтому очень важно проводить с детьми профилактические беседы о правилах поведения на дороге.

Основные правила поведения на дороге:

— ходить по улицам можно только по тротуарам, придерживаясь правой стороны, чтобы не мешать встречному потоку пешеходов, если же тротуара нет, то нужно идти по обочине навстречу движению автомобилей;

— переходить дорогу с одной стороны улицы на другую нужно в специально отведенном для этого месте (пешеходном переходе), которое обозначено специальной разметкой, если пешеходный переход оборудован светофором, то следует четко следовать его сигналам;

— прежде, чем переходить дорогу, нужно посмотреть по сторонам и убедиться, что это безопасно;

— не переходить дорогу наискосок, пытаясь сократить путь;

— никогда нельзя играть у дороги, даже если она расположена рядом с домом.

Уважаемые родители, помните, что жизнь детей на дорогах, в первую очередь, зависят от вас — учите детей безопасному поведению на дороге своим примером.

Что нужно знать об огнетушителе

Огнетушитель — устройство, с которым знаком практически каждый современный человек.

Есть несколько типов и видов огнетушителей. У каждого из них есть свои особенности, о которых можно прочитать на самом устройстве. Но в экстренных ситуациях, когда вас уже настиг пожар, времени на это нет. Есть общие правила пользования, которые помогут не растеряться в трудную минуту.

1. Для начала подготовьте устройство к работе — сорвите пломбу и выдерните чеку. Огнетушитель срабатывает, когда вы нажимаете на рычаг.

2. Чтобы огонь не попал на вас, стойте с той стороны, откуда дует ветер. Также это поможет не вдыхать вредные вещества, которые присутствуют в содержимом огнетушителя.

3. Струю нужно направлять на основание горящей поверхности, а не на само пламя. Если возгорание возникло в нише — струю стоит направить сверху вниз. Горящую вертикальную поверхность следует тушить снизу вверх.

4. Если есть несколько огнетушителей, лучше использовать сразу все. Для этого нужно привлечь людей, находящихся поблизости.

5. Закончив, убедитесь, что пламя погасло полностью и очагов возгорания больше нет.

6. Огнетушители после использования нужно сразу же отправить на перезарядку.

**ОНДПР Фрунзенского района;
ГКУ «ПСО
Фрунзенского района»;
ТО по Фрунзенскому району УГЗ
ГУ МЧС России по СПб**

ПОНЕДЕЛЬНИК, 26 февраля

ПЕРВЫЙ КАНАЛ

5.00 Телеканал Доброе утро
9.00, 3.00 Новости
9.15 Контрольная закупка
9.50 Жить здорово! (16+)
10.55 Модный приговор
12.00, 15.00 Новости с субтитрами
12.15, 17.00, 18.25, 2.15, 3.05 Время покажет (16+)
15.15 Давай поженимся! (16+)
16.00 Мужское / Женское (16+)
18.00 Вечерние новости с субтитрами
18.50 На самом деле (16+)
19.50 Пусть говорят (16+)
21.00 Время
21.35 Т/с ПРЕМЬЕРА. «ВОЛЬНАЯ ГРАМОТА» (16+)
23.40 Вечерний Ургант (16+)
0.15 Т/с «ГОРОД» (16+)
3.45 Модный приговор

РОССИЯ 1

5.00, 9.15 Утро России
9.00, 11.00, 14.00, 17.00, 20.00 Вести
9.50 О самом главном (12+)
11.40, 14.40, 17.40, 20.45 Вести. Местное время
12.00 Судьба человека с Борисом Корчевниковым (12+)
13.00, 19.00 60 минут (12+)
15.00 Т/с «ТАЙНЫ СЛЕДСТВИЯ» (12+)
18.00 Андрей Малахов. Прямой эфир (16+)
21.00 Т/с «КРОВАВАЯ БАРЫНЯ» (16+)
23.15 Вечер с Владимиром Соловьёвым (12+)
2.00 Т/с «ПОЦЕЛУЙТЕ НЕВЕСТУ!» (12+)

ТВ ЦЕНТР

6.00 Настроение
8.10 Выборы-2018 (12+)
8.30 Х/ф «КУБАНСКИЕ КАЗАКИ» (12+)
10.40, 11.50 Х/ф «СЕЗОН ПОСАДОК» (12+)
11.30, 14.30, 19.40, 22.00 События
12.55 В центре событий с Анной Прохоровой (16+)
13.55 Городское собрание (12+)
14.50 Город новостей
15.05 Т/с «ОТЕЦ БРАУН» (16+)
17.00 Естественный отбор (12+)
17.50 Т/с «ДЕРЕВЕНСКИЙ РОМАН» (12+)
20.00 Петровка, 38 (16+)
20.20 Право голоса (16+)
22.30 Бессмертие по рецепту. Спецрепортаж (16+)
23.05 Д/ф «Без обмана. Таинственная начинка» (16+)
0.00 События. 25-й час
0.30 Право знать! (16+)
2.05 Х/ф «СЛУЧАЙ В КВАДРАТЕ 36-80» (12+)
3.35 Т/с «МОЛОДОЙ МОРС» (12+)
5.30 Линия защиты (16+)

НТВ

5.00, 6.05 Т/с «СУПРУГИ» (16+)
6.00, 10.00, 13.00, 16.00, 19.00 Сегодня
7.00 Деловое утро НТВ (12+)
9.00 Т/с «МУХТАР. НОВЫЙ СЛЕД» (16+)
10.25 Т/с «УЛИЦЫ РАЗБИТЫХ ФОНАРЕЙ» (16+)
13.25 Обзор. Чрезвычайное происшествие
14.00, 16.30, 1.20 Место встречи
17.00, 19.40 Т/с «КУБА» (16+)
21.35 Т/с «ПО ТУ СТОРОНУ СМЕРТИ» (16+)
23.40 Итоги дня
0.10 Поздняков (16+)
0.20 Х/ф «ПЛАТА ПО СЧЕТЧИКУ» (16+)
3.15 Поедем, поедим! (0+)
4.00 Т/с «ЧАС ВОЛКОВА» (16+)

РОССИЯ К

6.30, 7.00, 7.30, 8.00, 10.00, 15.00, 19.30, 23.45 Новости культуры
6.35 Легенды мирового кино
7.05 Д/с «Пешком...»
7.35 Д/с «Архивные тайны»
8.10 Х/ф «ПЕРВАЯ ПЕРЧАТКА»
9.30 Д/ф «Агатовый каприз Императрицы»
10.15, 17.45 Наблюдатель
11.10, 0.35 XX век
12.10 Мы - грамотеи!
12.50 Белая студия
13.30 Черные дыры. Белые пятна
14.10 Д/ф «Плитвицкие озёра. Водный край и национальный парк Хорватии»
14.30 Библейский сюжет
15.10, 1.40 Берлинский филармонический оркестр. Гала-концерт в Берлине
16.10 Д/с «На этой неделе... 100 лет назад. Нефронтовые заметки»
16.35 Д/ф «Павел Клушанцев. Звездный мечтатель»
17.30, 2.35 Д/ф «Наскальные рисунки в долине Твифелфонтейн. Зашифрованное послание из камня»
18.45 Д/ф «Алмазная грань»
19.45 Главная роль
20.05 Правила жизни
20.30 Спокойной ночи, малыши!
20.45 Д/ф «Ангкор - земля богов»
21.35 Д/с «Нечаянный портрет. Валентин Курбатов. Последние»
22.05 Сати. Нескучная классика...
22.45 Т/с «ДИККЕНСИАНА»
0.05 Магистр игры
1.35 Д/ф «Фидий»

ДОМАШНИЙ

6.30, 13.15 Д/с «Понять. Простить» (16+)
7.30 По делам несовершеннолетних (16+)
9.25 Давай разведёмся! (16+)
11.20 Тест на отцовство (16+)
14.15 Х/ф «НЕ УХОДИ» (16+)
18.00, 0.00, 5.15 6 кадров (16+)
19.00, 2.20 Т/с «ЖЕНСКИЙ ДОКТОР-3» (16+)
21.00 Т/с «ОТ НЕНАВИСТИ ДО ЛЮБВИ» (16+)
23.00 Т/с «ДЕЖУРНЫЙ ВРАЧ» (16+)
0.30 Т/с «ЛИЧНАЯ ЖИЗНЬ ДОКТОРА СЕЛИВАНОВОЙ» (16+)
4.15 Рублёво-Бирюлёво (16+)
5.30 Джейми: обед за 30 минут (16+)

РЕН ТВ

5.00, 9.00 Военная тайна с Игорем Прокопенко (16+)
6.00, 11.00 Документальный проект (16+)
7.00 С бодрым утром! (16+)
8.30, 12.30, 16.30, 19.30, 23.00 Новости (16+)
12.00, 15.55, 19.00 Информационная программа 112 (16+)
13.00, 23.25 Загадки человечества с Олегом Шишкиным (16+)
14.00 Х/ф «ВОРОШИЛОВСКИЙ СТРЕЛОК» (16+)
17.00 Тайны Чапман (16+)
18.00 Самые шокирующие гипотезы (16+)
20.00 Х/ф «МИССИЯ: НЕВЫПОЛНИМА» (16+)
22.00 Водить по-русски (16+)
0.30 Х/ф «ОСОБЬ» (18+)
2.30 Х/ф «ИДЕАЛЬНЫЙ МИР» (16+)

ТНТ

7.00, 7.30, 8.00, 8.30, 6.00, 6.30 ТНТ. Best (16+)
9.00 Дом-2. Lite (16+)
10.15 Дом-2. Остров любви (16+)
11.30, 12.00, 12.30, 13.00, 13.30, 14.00 Т/с «САШАТАНЯ» (16+)
14.30, 15.00, 15.30, 16.00, 16.30, 17.00, 17.30, 18.00, 18.30, 19.00, 19.30 Т/с «ИНТЕРНЫ» (16+)
20.00, 20.30 Т/с «ОСТРОВ» (16+)
21.00 Где логика? (16+)
22.00 Однажды в России (16+)
23.00 Дом-2. Город любви (16+)
0.00 Дом-2. После заката (16+)

1.00, 1.30, 2.00 Т/с «УЛИЦА» (16+)
2.30 Х/ф «АГЕНТ ПО КЛИЧКЕ СПОТ» (12+)
4.20 Импровизация (16+)
5.20 Comedy Woman (16+)

СТС

6.00 М/с «Смешарики» (0+)
6.20 М/с «Новаторы» (6+)
6.40, 8.05 М/с «Том и Джерри» (0+)
7.15 М/с «Приключения Кота в сапогах» (6+)
9.00, 0.30 Шоу Уральских пельменей (16+)
9.30, 23.20 Уральские пельмени (16+)
9.45 Взвешенные люди (16+)
11.45 М/ф «Кунг-фу Панда-3» (6+)
13.30 Т/с «ОТЕЛЬ «ЭЛЕОН» (16+)
14.00, 19.00 Т/с «ИВАНОВЫ-ИВАНОВЫ» (16+)
15.00, 1.00 Супермамочка (16+)
16.00 Т/с «ВОРОНИНЫ» (16+)
20.00 Т/с ПРЕМЬЕРА! «КОМАНДА Б» (16+)
21.00 Х/ф «БРАТЬЯ ГРИММ» (12+)
23.30 Кино в деталях с Фёдором Бондарчуком (18+)
2.00 Т/с «КВЕСТ» (16+)
3.50 Х/ф «ЭФФЕКТ КОЛИБРИ» (16+)
5.45 Музыка на СТС (16+)

ТВ-3

6.00, 5.45 М/ф «Мультфильмы» (0+)
9.30, 10.00, 17.35, 18.10 Д/с «Слепая» (12+)
10.30, 11.00, 16.00, 16.30, 17.00 Д/с «Гадалка» (12+)
11.30, 12.30 Не ври мне! (12+)
13.30, 14.00, 14.30 Д/с «Охотники за привидениями» (16+)
15.00 Мистические истории (16+)
18.40, 19.30 Т/с «ЛЮЦИФЕР» (16+)
20.30, 21.15 Т/с «КОСТИ» (12+)
22.00 Т/с «ИЗМЕНЫ» (16+)
23.50 Х/ф «АКАДЕМИЯ ВАМПИРОВ» (16+)
1.45 Х/ф «КОМНАТА СТРАХА» (16+)
4.00, 4.45 Т/с «СКОРПИОН» (16+)

ЗВЕЗДА

6.00 Сегодня утром
8.00, 9.15, 10.05, 11.10, 13.15, 14.05 Т/с «СЕКРЕТНЫЙ ФАРВАТЕР»
9.00, 13.00, 18.00, 23.00 Новости дня
10.00, 14.00 Военные новости
14.35 Х/ф «ПУТЬ ДОМОЙ» (16+)
16.30 Х/ф «НЕПОБЕДИМЫЙ» (6+)
18.40 Д/с «Из всех орудий»
19.35 Д/с «Теория заговора» (12+)
20.20 Специальный репортаж (12+)
20.45 Д/с «Загадки века с Сергеем Медведевым» (12+)
21.35 Особая статья (12+)
23.15 Звезда на Звезде с Александром Стриженовым (6+)
0.00 Х/ф «НА ВОЙНЕ КАК НА ВОЙНЕ» (12+)
1.50 Х/ф «ГЛАДИАТОР ПО НАЙМУ» (16+)
3.30 Х/ф «КУРЬЕР НА ВОСТОК» (16+)
5.25 Д/с «Грани Победы» (12+)

ПЯТЫЙ КАНАЛ

5.00, 9.00, 13.00, 22.00 Известия
5.10 Д/ф «Направление «А» (16+)
6.00 Д/ф «Кто убил Талькова?» (16+)
6.45 Х/ф «МАРШ-БРОСОК» (16+)
9.25, 10.20, 11.10, 12.05 Х/ф «А ЗОРИ ЗДЕСЬ ТИХИЕ...» (12+)
13.25, 14.20, 15.20, 16.20 Т/с «УЛИЦЫ РАЗБИТЫХ ФОНАРЕЙ-2» (16+)
17.20, 17.55 Т/с «ДЕТЕКТИВЫ» (16+)
18.40, 19.25, 20.20, 21.05, 22.30, 23.20 Т/с «СЛЕД» (16+)
0.00 Известия. Итоговый выпуск
0.30, 1.25, 2.20, 3.15, 4.05 Т/с «ХОЗЯЙКА ТАЙГИ-2» (16+)

МАТЧ ТВ

6.30 Д/с «Заклятые соперники» (12+)
7.00, 8.55, 11.00, 13.05, 15.50, 18.35, 21.00, 22.35 Новости
7.05, 13.15, 15.55, 18.40, 21.05, 0.40 Все на Матч!
9.00, 11.05 XXIII Зимние Олимпийские игры. Трансляция из Кореи (0+)
13.45 Специальный репортаж (12+)
14.15, 3.45 Смешанные единоборства. Russian Cagefighting Championship 1. Д. Гольцов - А. Джамбазов. С. Харитонов - Дж. Бельтран. Трансляция из Екатеринбурга (16+)
16.35 Футбол. Рома - Милан. Чемпионат Италии (0+)
19.10 Футбол. Севилья - Атлетико. Чемпионат Испании (0+)
21.35 Д/ф «Игры под Олимпийским флагом» (12+)
22.40 Футбол. Кальяри - Наполи. Чемпионат Италии. Прямая трансляция
1.15 Х/ф «СИЛА ВОЛИ» (16+)
5.20 Д/ф «Я - Дэйл Эрнхардт» (16+)

САНКТ-ПЕТЕРБУРГ

6.00 Х/ф «СЕМИЦВЕТИК» (12+)
7.45, 18.20 Малые родины большого Петербурга (6+)
8.00, 9.05 Хорошее Утро
9.00, 11.00, 13.00, 15.00, 18.00 Новости
10.05, 11.10, 13.20, 14.05 Т/с «МИНУС ОДИН» (16+)
13.15, 15.15, 22.30, 4.30 Новости спорта
13.30, 18.35 Время Суток
15.25 Х/ф «СМАЙЛИК» (16+)
17.00 Пора на теннис (6+)
17.30 Полезная консультация
18.15 Бизнес-Петербург
19.05, 5.00 Д/с «Загадки космоса» (12+)
20.05 Х/ф «ИГРА НА ВЫБЫВАНИЕ» (16+)
22.00, 4.05 Новости. Итоги дня
22.35, 4.40 Вектор успеха (12+)
22.45 Культурная эволюция (16+)
23.00, 4.50 Степень защиты с Еленой Болдышевой (16+)
23.10 Такой футбол (6+)
0.15 Х/ф «ТРЕТЬЯ МИРОВАЯ» (16+)
5.45 Д/с «Миллион вопросов о природе» (6+)

ОТР ОБЩЕСТВЕННОЕ ТЕЛЕВИДЕНИЕ РОССИИ

5.05, 14.05, 21.05 Прав!Да? (12+)
6.00, 12.05, 23.45 Большая страна. Региональный акцент (12+)
6.45, 15.15 Культурный обмен (12+)
7.30 М/ф «Мультфильмы»
8.00, 13.15, 1.00 Календарь (12+)
8.40, 16.10 Д/с «Живая история» (12+)
9.30 Большая страна. Люди (12+)
9.45, 12.45, 0.25 Активная среда (12+)
10.00, 11.00, 12.00, 13.00, 14.00, 15.00 Новости
10.05, 11.05, 21.55 Т/с «УТЁСОВ. ПЕСНЯ ДЛИНОЮ В ЖИЗНЬ» (12+)
17.00, 1.45 ОТРажение (12+)
0.35 Д/с «Подвиг военный - подвиг спортивный» (12+)

ПЕРВЫЙ КАНАЛ

5.00 Телеканал Доброе утро
9.00, 3.00 Новости
9.15 Контрольная закупка
9.50 Жить здорово! (16+)
10.55 Модный приговор
12.00, 15.00 Новости с субтитрами
12.15, 17.00, 18.25, 2.25, 3.05 Время покажет (16+)
15.15 Давай поженимся! (16+)
16.00 Мужское / Женское (16+)
18.00 Вечерние новости с субтитрами
18.50 На самом деле (16+)
19.50 Пусть говорят (16+)
21.00 Время
21.35 Т/с ПРЕМЬЕРА. «ВОЛЬНАЯ ГРАМОТА» (16+)
23.40 Вечерний Ургант (16+)
0.15 Т/с «ГОРОД» (16+)
3.55 Модный приговор

РОССИЯ 1

5.00, 9.15 Утро России
9.00, 11.00, 14.00, 17.00, 20.00 Вести
9.50 О самом главном (12+)
11.40, 14.40, 17.40, 20.45 Вести. Местное время
12.00 Судьба человека с Борисом Корчевниковым (12+)
13.00, 19.00 60 минут (12+)
15.00 Т/с «ТАЙНЫ СЛЕДСТВИЯ» (12+)
18.00 Андрей Малахов. Прямой эфир (16+)
21.00 Т/с «КРОВАВАЯ БАРЫНЯ» (16+)
23.15 Вечер с Владимиром Соловьёвым (12+)
2.00 Т/с «ПОЦЕЛУЙТЕ НЕВЕСТУ!» (12+)

ТВ ЦЕНТР

6.00 Настроение
8.10 Выборы-2018 (12+)
8.30 Х/ф «УЛИЦА ПОЛНА НЕОЖИДАННОСТЕЙ» (12+)
9.55 Х/ф «СЛУЧАЙ В КВАДРАТЕ 36-80» (12+)
11.30, 14.30, 19.40, 22.00 События
11.50, 0.30 Т/с «КОЛОМБО» (12+)
13.40 Мой герой (12+)
14.50 Город новостей
15.05 Т/с «ОТЕЦ БРАУН» (16+)
17.00 Естественный отбор (12+)
17.50 Т/с «ДЕРЕВЕНСКИЙ РОМАН» (12+)
20.00 Петровка, 38 (16+)
20.20 Право голоса (16+)
22.30 Осторожно, мошенники! (16+)
23.05 Д/ф «90-е. Сладкие мальчики» (16+)
0.00 События. 25-й час
2.25 Смех с доставкой на дом (12+)
3.30 Д/с «Обложка» (16+)
4.05 Т/с «ВЕРА» (16+)

НТВ

5.00, 6.05 Т/с «СУПРУГИ» (16+)
6.00, 10.00, 13.00, 16.00, 19.00 Сегодня
7.00 Деловое утро НТВ (12+)
9.00 Т/с «МУХТАР. НОВЫЙ СЛЕД» (16+)
10.25 Т/с «УЛИЦЫ РАЗБИТЫХ ФОНАРЕЙ» (16+)
13.25 Обзор. Чрезвычайное происшествие
14.00, 16.30, 1.05 Место встречи
17.00, 19.40 Т/с «КУБА» (16+)
21.35 Т/с «ПО ТУ СТОРОНУ СМЕРТИ» (16+)
23.40 Итоги дня
0.10 Х/ф «ПЛАТА ПО СЧЕТЧИКУ» (16+)
3.00 Квартирный вопрос (0+)
4.05 Т/с «ЧАС ВОЛКОВА» (16+)

РОССИЯ К

6.30, 7.00, 7.30, 8.00, 10.00, 15.00, 19.30, 23.45 Новости культуры
6.35 Легенды мирового кино
7.05 Д/с «Пешком...»
7.35, 20.05 Правила жизни
8.10, 22.45 Т/с «ДИККЕНСИАНА»
9.10 Рэгтайм, или Разорванное время
9.40, 19.45 Главная роль
10.15, 17.45 Наблюдатель
11.10, 0.45 XX век
12.30 Гений
13.00 Сати. Нескучная классика...
13.40, 20.45 Д/ф «Ангкор - земля богов»
14.30 Д/с «Императорский дом Романовых»
15.10, 2.05 Берлинский филармонический оркестр. Гала-концерт в Берлине
15.50 Д/ф «Виноградники Лаво в Швейцарии. Дитя трёх солнц»
16.10 Пятое измерение
16.35 2 Верник 2
17.20 Д/ф «Б...Т. Балет любви»
18.45 Д/ф «Дмитрий Чернов. Секрет русской стали»
20.30 Спокойной ночи, малыши!
21.35 Д/с «Нечаянный портрет. Валентин Курбатов. Последние»
22.05 Искусственный отбор
0.05 Тем временем с Александром Архангельским
2.45 Д/ф «Эрнан Кортес»

ДОМАШНИЙ

6.30, 13.15 Д/с «Понять. Простить» (16+)
7.30 По делам несовершеннолетних (16+)
9.25 Давай разведёмся! (16+)
11.20 Тест на отцовство (16+)
14.15 Х/ф «ТРОПИНКА ВДОЛЬ РЕКИ» (16+)
18.00, 0.00, 5.15 6 кадров (16+)
19.00, 2.20 Т/с «ЖЕНСКИЙ ДОКТОР-3» (16+)
21.00 Т/с «ОТ НЕНАВИСТИ ДО ЛЮБВИ» (16+)
23.00 Т/с «ДЕЖУРНЫЙ ВРАЧ» (16+)
0.30 Т/с «ЛИЧНАЯ ЖИЗНЬ ДОКТОРА СЕЛИВАНОВОЙ» (16+)
4.15 Рублёво-Бирюлёво (16+)
5.30 Джейми: обед за 30 минут (16+)

РЕН ТВ

5.00, 6.00, 11.00 Документальный проект (16+)
7.00 С бодрым утром! (16+)
8.30, 12.30, 16.30, 19.30, 23.00 Новости (16+)
9.00 Военная тайна с Игорем Прокопенко (16+)
12.00, 16.00, 19.00 Информационная программа 112 (16+)
13.00, 23.25 Загадки человечества с Олегом Шишкиным (16+)
14.00 Х/ф «МИССИЯ: НЕВЫПОЛНИМА» (16+)
17.00, 3.10 Тайны Чапман (16+)
18.00, 2.10 Самые шокирующие гипотезы (16+)
20.00 Х/ф «МИССИЯ: НЕВЫПОЛНИМА-2» (16+)
22.20 Водить по-русски (16+)
0.30 Х/ф «ОСОБЬ-2» (16+)
4.00 Территория заблуждений с Игорем Прокопенко (16+)

ТНТ

7.00, 7.30, 8.00, 8.30, 6.00, 6.30 ТНТ. Best (16+)
9.00 Дом-2. Lite (16+)
10.15, 23.00 Дом-2. Остров любви (16+)
11.30, 12.00, 12.30, 13.00, 13.30, 14.00 Т/с «САШАТАНЯ» (16+)
14.30, 15.00, 15.30, 16.00, 16.30, 17.00, 17.30, 18.00, 18.30, 19.00, 19.30 Т/с «ИНТЕРНЫ» (16+)
20.00, 20.30 Т/с «ОСТРОВ» (16+)
21.00, 4.15 Импровизация (16+)
22.00 Студия Союз (16+)
0.00 Дом-2. После заката (16+)

1.00, 1.30, 2.00 Т/с «УЛИЦА» (16+)
2.30 Х/ф «КАМЕНЬ ЖЕЛАНИЙ» (12+)
5.15 Comedy Woman (16+)

СТС

6.00 М/с «Смешарики» (0+)
6.20 М/с «Новаторы» (6+)
6.40, 8.10 М/с «Том и Джерри» (0+)
7.05 М/с «Команда Турбо» (0+)
7.30 М/с «Три кота» (0+)
7.45 М/с «Шоу мистера Пибоди и Шермана» (0+)
9.00, 23.15 Шоу Уральских пельменей (16+)
10.30 Х/ф «СОКРОВИЩЕ НАЦИИ. КНИГА ТАЙН» (12+)
13.00 Т/с «ОТЕЛЬ «ЭЛЕОН» (16+)
14.00, 19.00 Т/с «ИВАНОВЫ-ИВАНОВЫ» (16+)
15.00, 1.00 Супермамочка (16+)
16.00 Т/с «ВОРОНИНЫ» (16+)
20.00 Т/с ПРЕМЬЕРА! «КОМАНДА Б» (16+)
21.00 Х/ф «НЕВЕРОЯТНЫЙ ХАЛК» (16+)
2.00 Т/с «КВЕСТ» (16+)
5.40 Музыка на СТС (16+)

ТВ-3

6.00 М/ф «Мультфильмы» (0+)
9.30, 10.00, 17.35, 18.10 Д/с «Слепая» (12+)
10.30, 11.00, 16.00, 16.30, 17.00 Д/с «Гадалка» (12+)
11.30, 12.30 Не ври мне! (12+)
13.30, 14.00, 14.30 Д/с «Охотники за привидениями» (16+)
15.00 Мистические истории (16+)
18.40, 19.30 Т/с «ЛЮЦИФЕР» (16+)
20.30, 21.15 Т/с «КОСТИ» (12+)
22.00 Т/с «ИЗМЕНЫ» (16+)
0.00 Х/ф «ВИЗАНТИЯ» (16+)
2.15, 3.00, 3.45, 4.30, 5.15 Т/с «ГРИММ» (16+)

ЗВЕЗДА

6.00 Сегодня утром
8.00, 9.15, 10.05 Т/с «НА УГЛУ, У ПАТРИАРШИХ...» (16+)
9.00, 13.00, 18.00, 23.00 Новости дня
10.00, 14.00 Военные новости
13.15, 14.05 Т/с «НА УГЛУ, У ПАТРИАРШИХ-2» (16+)
16.35 Х/ф «ПОГРАНИЧНЫЙ ПЕС АЛЫЙ»
18.40 Д/с «Из всех орудий»
19.35 Легенды армии с Александром Маршалом (12+)
20.20 Д/с «Теория заговора» (12+)
20.45 Д/с «Улика из прошлого» (16+)
21.35 Особая статья (12+)
23.15 Звезда на Звезде с Александром Стриженовым (6+)
0.00 Х/ф «ЛЕКАРСТВО ПРОТИВ СТРАХА» (12+)
1.55 Х/ф «ПОТЕРПЕВШИЕ ПРЕТЕНЗИЙ НЕ ИМЕЮТ» (12+)
3.55 Х/ф «НА ВОЙНЕ КАК НА ВОЙНЕ» (12+)

ПЯТЫЙ КАНАЛ

5.00, 9.00, 13.00, 22.00 Известия
5.10 Д/ф «Наш родной спорт» (12+)
6.00 Х/ф «ГЕНИЙ» (16+)
9.25, 10.20, 11.10, 12.05 Х/ф «НЕ ПОКИДАЙ МЕНЯ» (12+)
13.25, 14.20, 15.20 Т/с «УЛИЦЫ РАЗБИТЫХ ФОНАРЕЙ-2» (16+)
16.20 Т/с «УЛИЦЫ РАЗБИТЫХ ФОНАРЕЙ-3» (16+)
17.20, 18.00 Т/с «ДЕТЕКТИВЫ» (16+)
18.40, 19.30, 20.20, 21.05, 22.30, 23.20 Т/с «СЛЕД» (16+)
0.00 Известия. Итоговый выпуск
0.30 Х/ф «РАЗРЕШИТЕ ТЕБЯ ПОЦЕЛОВАТЬ» (16+)
2.25 Х/ф «РАЗРЕШИТЕ ТЕБЯ ПОЦЕЛОВАТЬ... СНОВА» (16+)

МАТЧ ТВ

6.30 Д/с «Заклятые соперники» (12+)
7.00, 8.55, 13.25, 16.30 Новости
7.05, 13.30, 16.40, 23.55 Все на Матч!
9.00 XXIII Зимние Олимпийские игры. Трансляция из Кореи (0+)
10.55, 6.10 Специальный репортаж (12+)
11.25 Футбол. Олимп - Кубок России по футболу сезона 2017-2018. 1/4 финала. СКА-Хабаровск - Шинник (Ярославль). Прямая трансляция
14.30 Смешанные единоборства. Fight Nights. М. Алибеков - А. Алиев. М. Мохнаткина - Л. Джоджу. Трансляция из Москвы (16+)
16.00 Д/с «Тренеры. Live» (12+)
17.25 Футбол. Олимп - Кубок России по футболу сезона 2017-2018. 1/4 финала. Амкар (Пермь) - Авангард (Курск). Прямая трансляция
19.25 Хоккей. Йокерит (Хельсинки) - СКА (Санкт-Петербург). КХЛ. Прямая трансляция
21.55 Футбол. Эспаньол - Реал (Мадрид). Чемпионат Испании. Прямая трансляция
0.25 Волейбол. Динамо-Казань (Россия) - Марица (Болгария). Лига чемпионов. Женщины (0+)
2.25 Волейбол. Динамо (Москва, Россия) - Лодзь (Польша). Лига чемпионов. Женщины (0+)
4.25 Х/ф «ПОЦЕЛУЙ ДРАКОНА» (16+)

САНКТ-ПЕТЕРБУРГ

6.00, 7.00, 9.00, 11.00, 13.00, 15.00, 18.00 Новости
6.10, 22.35, 4.05 Вектор успеха (12+)
6.20 Х/ф «ДНЕВНИК ДИРЕКТОРА ШКОЛЫ» (16+)
8.00, 9.05 Хорошее Утро
10.05, 22.45 Культурная эволюция (16+)
10.20, 11.10, 13.20, 14.00 Т/с «СЕВЕРНЫЙ ВЕТЕР» (16+)
13.15, 15.15, 22.30, 4.00 Новости спорта
13.30, 18.35 Время Суток
15.20, 19.05, 5.10 Д/с «Загадки космоса» (12+)
16.30 Промышленный клуб (12+)
17.00 Выборы-2018. Дебаты
17.35 Полезная консультация
18.15 Бизнес-Петербург
18.20 Малые родины большого Петербурга (6+)
20.05 Х/ф «ИГРА НА ВЫБЫВАНИЕ» (16+)
22.00, 3.35 Новости. Итоги дня
23.05 Без прокатов (6+)
23.35 Х/ф «ЗАЩИТА» (16+)
4.15 Такой футбол (6+)

ОТР ОБЩЕСТВЕННОЕ ТЕЛЕВИДЕНИЕ РОССИИ

5.05, 14.05, 21.05 Прав!Да? (12+)
6.00, 12.05, 23.45 Большая страна. Возможности (12+)
6.45, 9.45, 12.45, 21.50, 0.25 Активная среда (12+)
6.55, 15.15 Моя история (12+)
7.30 М/ф «Мультфильмы»
8.00, 13.15, 1.05 Календарь (12+)
8.40, 15.50 Д/с «Живая история» (12+)
9.30 Вспомнить всё (12+)
10.00, 11.00, 12.00, 13.00, 14.00, 15.00 Новости
10.05, 11.05, 21.55 Т/с «УТЁСОВ. ПЕСНЯ ДЛИНОЮ В ЖИЗНЬ» (12+)
16.40 М/ф «Каникулы в Простоквашино»
17.00, 1.45 ОТРажение (12+)
0.35 Д/с «Подвиг военный - подвиг спортивный» (12+)

СРЕДА, 28 февраля

ПЕРВЫЙ КАНАЛ

5.00 Телеканал Доброе утро
8.05 Выборы-2018. По окончании - Новости
9.00, 3.00 Новости
9.15 Контрольная закупка
9.50 Жить здорово! (16+)
10.55 Модный приговор
12.00, 15.00 Новости с субтитрами
12.15, 17.00, 18.25, 2.25, 3.05 Время покажет (16+)
15.15 Давай поженимся! (16+)
16.00 Мужское / Женское (16+)
18.00 Вечерние новости с субтитрами
18.50 На самом деле (16+)
19.50 Пусть говорят (16+)
21.00 Время
21.35 Т/с ПРЕМЬЕРА. «ВОЛЬНАЯ ГРАМОТА» (16+)
23.40 Вечерний Ургант (16+)
0.15 Т/с «ГОРОД» (16+)
3.55 Модный приговор

РОССИЯ 1

5.00, 9.15 Утро России
9.00, 11.00, 14.00, 17.00, 20.00 Вести
9.50 О самом главном (12+)
11.40, 14.40, 17.40, 20.45 Вести. Местное время
12.00 Судьба человека с Борисом Корчевниковым (12+)
13.00, 19.00 60 минут (12+)
15.00 Т/с «ТАЙНЫ СЛЕДСТВИЯ» (12+)
18.00 Андрей Малахов. Прямой эфир (16+)
21.00 Т/с «КРОВАВАЯ БАРЫНЯ» (16+)
23.15 Выборы-2018. Дебаты с Владимиром Соловьёвым (12+)
0.15 Вечер с Владимиром Соловьёвым (12+)
1.50 Т/с «ПОЦЕЛУЙТЕ НЕВЕСТУ!» (12+)

ТВ ЦЕНТР

6.00 Настроение
8.10 Выборы-2018 (12+)
8.30 Х/ф «ОТЧИЙ ДОМ» (12+)
10.30 Д/ф «Екатерина Васильева. На что способна любовь» (12+)
11.30, 14.30, 19.40, 22.00 События
11.50, 0.30 Т/с «КОЛОМБО» (12+)
13.40 Мой герой (12+)
14.50 Город новостей
15.05 Т/с «ОТЕЦ БРАУН» (16+)
17.00 Естественный отбор (12+)
17.50 Т/с «ДЕРЕВЕНСКИЙ РОМАН» (12+)
20.00 Петровка, 38 (16+)
20.20 Право голоса (16+)
22.30 Линия защиты (16+)
23.05 Хроники московского быта. Кремлёвский Нострадамус (12+)
0.00 События. 25-й час
2.25 Смех с доставкой на дом (12+)
3.30 Д/ф «Георгий Вицин. Не надо смеяться» (12+)
4.20 Т/с «ВЕРА» (16+)

НТВ

5.00, 6.05 Т/с «СУПРУГИ» (16+)
6.00, 10.00, 13.00, 16.00, 19.00 Сегодня
7.00 Деловое утро НТВ (12+)
9.00 Т/с «МУХТАР. НОВЫЙ СЛЕД» (16+)
10.25 Т/с «УЛИЦЫ РАЗБИТЫХ ФОНАРЕЙ» (16+)
13.25 Обзор. Чрезвычайное происшествие
14.00, 16.30, 1.05 Место встречи
17.00, 19.40 Т/с «ВЫСОКИЕ СТАВКИ» (16+)
21.35 Т/с «ПО ТУ СТОРОНУ СМЕРТИ» (16+)
23.40 Итоги дня
0.10 Х/ф «ПЛАТА ПО СЧЕТЧИКУ» (16+)
3.00 Дачный ответ (0+)
4.05 Т/с «ЧАС ВОЛКОВА» (16+)

РОССИЯ К

6.30, 7.00, 7.30, 8.00, 10.00, 15.00, 19.30, 23.45 Новости культуры
6.35 Легенды мирового кино
7.05 Д/с «Пешком...»
7.35, 20.05 Правила жизни
8.10, 22.45 Т/с «ДИККЕНСИАНА»
9.10 Рэгтайм, или Разорванное время
9.40, 19.45 Главная роль
10.15, 17.45 Наблюдатель
11.10, 0.45 XX век
12.10 Игра в бисер с Игорем Волгиным
12.50 Д/ф «Иоганн Кеплер»
13.00 Искусственный отбор
13.40 Д/ф «Ангкор - земля богов»
14.30 Д/с «Императорский дом Романовых»
15.10, 1.45 Берлинский филармонический оркестр. Летняя ночь в Вальдбюне
16.10 Магистр игры
16.35 Ближний круг Стаса Намина
17.30, 2.40 Д/ф «Бордо. Да здравствует буржуазия!»
18.45 Д/ф «Полковник Мурзин. Геометрия музыки»
20.30 Спокойной ночи, малыши!
20.45 Д/ф «Тевтонские рыцари»
21.35 Д/с «Нечаянный портрет. Валентин Курбатов. Последние»
22.05 Абсолютный слух
0.05 Д/ф «Путешествие из Дома на набережной»

ДОМАШНИЙ

6.30, 13.25 Д/с «Понять. Простить» (16+)
7.30 По делам несовершеннолетних (16+)
9.30 Давай разведёмся! (16+)
11.30 Тест на отцовство (16+)
14.25 Х/ф «ЛЮБА. ЛЮБОВЬ» (16+)
18.00, 0.00, 5.15, 6.25 6 кадров (16+)
19.00, 2.20 Т/с «ЖЕНСКИЙ ДОКТОР-3» (16+)
21.00 Т/с «ОТ НЕНАВИСТИ ДО ЛЮБВИ» (16+)
23.00 Т/с «ДЕЖУРНЫЙ ВРАЧ» (16+)
0.30 Т/с «ЛИЧНАЯ ЖИЗНЬ ДОКТОРА СЕЛИВАНОВОЙ» (16+)
4.15 Рублёво-Бирюлёво (16+)
5.35 Джейми: обед за 30 минут (16+)

РЕН ТВ

5.00, 9.00, 4.30 Территория заблуждений с Игорем Прокопенко (16+)
6.00, 11.00 Документальный проект (16+)
7.00 С бодрым утром! (16+)
8.30, 12.30, 16.30, 19.30, 23.00 Новости (16+)
12.00, 16.00, 19.00 Информационная программа 112 (16+)
13.00, 23.25 Загадки человечества с Олегом Шишкиным (16+)
13.50 Х/ф «МИССИЯ: НЕВЫПОЛНИМА-2» (16+)
17.00, 3.40 Тайны Чапман (16+)
18.00, 2.40 Самые шокирующие гипотезы (16+)
20.00 Х/ф «МИССИЯ: НЕВЫПОЛНИМА-3» (16+)
22.20 Смотреть всем! (16+)
0.30 Х/ф «ОСОБЬ-3» (16+)

ТНТ

7.00, 7.30, 8.00, 8.30, 6.00, 6.30 ТНТ. Best (16+)
9.00 Дом-2. Lite (16+)
10.15 Дом-2. Остров любви (16+)
11.30, 12.00, 12.30, 13.00, 13.30, 14.00 Т/с «САШАТАНЯ» (16+)
14.30, 15.00, 15.30, 16.00, 16.30, 17.00, 17.30, 18.00, 18.30, 19.00, 19.30 Т/с «ИНТЕРНЫ» (16+)
20.00, 20.30 Т/с «ОСТРОВ» (16+)
21.00 Однажды в России (16+)
22.00 Где логика? (16+)
23.00 Дом-2. Город любви (16+)

0.00 Дом-2. После заката (16+)
1.00, 1.30, 2.00 Т/с «УЛИЦА» (16+)
2.30 Х/ф «ТОТ САМЫЙ ЧЕЛОВЕК» (16+)
4.05 Импровизация (16+)
5.05 Comedy Woman (16+)

СТС

6.00 М/с «Смешарики» (0+)
6.20 М/с «Новаторы» (6+)
6.40 М/с «Команда Турбо» (0+)
7.30 М/с «Три кота» (0+)
7.45 М/с «Шоу мистера Пибоди и Шермана» (0+)
8.10 М/с «Том и Джерри» (0+)
9.00, 23.25 Шоу Уральских пельменей (12+)
10.45 Х/ф «НЕВЕРОЯТНЫЙ ХАЛК» (16+)
13.00 Т/с «ОТЕЛЬ «ЭЛЕОН» (16+)
14.00, 19.00 Т/с «ИВАНОВЫ-ИВАНОВЫ» (16+)
15.00, 1.00 Супермамочка (16+)
16.00 Т/с «ВОРОНИНЫ» (16+)
20.00 Т/с ПРЕМЬЕРА! «КОМАНДА Б» (16+)
21.00 Х/ф «ХЕЛЛБОЙ-2. ЗОЛОТАЯ АРМИЯ» (16+)
2.00 Т/с «КВЕСТ» (16+)
5.35 Музыка на СТС (16+)

ТВ-3

6.00, 5.45 М/ф «Мультфильмы» (0+)
9.30, 10.00, 17.35, 18.10 Д/с «Слепая» (12+)
10.30, 11.00, 16.00, 16.30, 17.00 Д/с «Гадалка» (12+)
11.30, 12.30 Не ври мне! (12+)
13.30, 14.00, 14.30 Д/с «Охотники за привидениями» (16+)
15.00 Мистические истории (16+)
18.40, 19.30 Т/с «ЛЮЦИФЕР» (16+)
20.30, 21.15 Т/с «КОСТИ» (12+)
22.00 Т/с «ИЗМЕНЫ» (16+)
0.00 Х/ф «ДЖОН КЬЮ» (16+)
2.15, 3.00, 3.45, 4.45 Т/с «ЧЕРНЫЙ СПИСОК» (16+)

ЗВЕЗДА

6.00 Сегодня утром
8.00, 9.15, 10.05, 12.35, 13.15 Т/с «НА УГЛУ, У ПАТРИАРШИХ-2» (16+)
9.00, 13.00, 18.00, 23.00 Новости дня
10.00, 14.00 Военные новости
16.00 Х/ф «ОПАСНАЯ КОМБИНАЦИЯ» (16+)
18.40 Д/с «Из всех орудий»
19.35 Последний день (12+)
20.20 Специальный репортаж (12+)
20.45 Д/с «Секретная папка» (12+)
21.35 Процесс (12+)
23.15 Звезда на Звезде с Александром Стриженовым (6+)
0.00 Х/ф «ТАЙНЫ МАДАМ ВОНГ» (12+)
1.50 Х/ф «СЛЕД В ОКЕАНЕ» (12+)
3.25 Х/ф «ЛЕКАРСТВО ПРОТИВ СТРАХА» (12+)
5.15 Д/с «Тайны наркомов» (12+)

ПЯТЫЙ КАНАЛ

5.00, 9.00, 13.00, 22.00 Известия
5.10, 6.05, 7.00, 8.00 Т/с «УЛИЦЫ РАЗБИТЫХ ФОНАРЕЙ-2» (16+)
9.25, 10.20, 11.10 Х/ф «КАНИКУЛЫ СТРОГОГО РЕЖИМА» (12+)
12.05, 13.25, 14.25, 15.25, 16.15 Т/с «УЛИЦЫ РАЗБИТЫХ ФОНАРЕЙ-3» (16+)
17.20, 18.00 Т/с «ДЕТЕКТИВЫ» (16+)
18.40, 19.30, 20.20, 21.10, 22.30, 23.20 Т/с «СЛЕД» (0+)
0.00 Известия. Итоговый выпуск
0.30 Х/ф «РАЗРЕШИТЕ ТЕБЯ ПОЦЕЛОВАТЬ... НА СВАДЬБЕ» (16+)
2.25 Х/ф «РАЗРЕШИТЕ ТЕБЯ ПОЦЕЛОВАТЬ... ОТЕЦ НЕВЕСТЫ» (16+)

МАТЧ ТВ

6.30 Д/с «Заклятые соперники» (12+)
7.00, 8.55, 11.30, 14.05, 16.50 Новости
7.05, 11.35, 14.15, 23.25 Все на Матч!
9.00, 12.05 XXIII Зимние Олимпийские игры. Трансляция из Кореи (0+)
11.00 Д/с «Тренеры. Live» (12+)
14.45 Смешанные единоборства. UFC. Д. Серроне - Я. Медейроса. Д. Льюис - М. Тыбура. Трансляция из США (16+)
16.55 Все на футбол!
17.25 Футбол. Олимп - Кубок России по футболу сезона 2017-2018. 1/4 финала. Крылья Советов (Самара) - Спартак (Москва). Прямая трансляция
19.25 Футбол. Олимп - Кубок России по футболу сезона 2017-2018. 1/4 финала. Тосно - Луч-Энергия (Владивосток). Прямая трансляция
21.25 Футбол. Атлетик (Бильбао) - Валенсия. Чемпионат Испании. Прямая трансляция
0.00 Волейбол. Динамо (Москва, Россия) - Локомотив (Россия). Лига чемпионов. Мужчины (0+)
2.00 Волейбол. Зенит-Казань (Россия) - Тулуза (Франция). Лига чемпионов. Мужчины (0+)
4.00 Футбол. Олимп - Кубок России по футболу сезона 2017-2018. 1/4 финала (0+)
6.00 Д/с «Вся правда про...» (12+)

САНКТ-ПЕТЕРБУРГ

6.00, 7.00, 9.00, 11.00, 13.00, 15.00, 18.00 Новости
6.10, 22.35, 3.50 Вектор успеха (12+)
6.20, 15.25, 19.05, 4.10 Д/с «Загадки космоса» (12+)
7.15, 18.20 Малые родины большого Петербурга (6+)
7.30 Промышленный клуб (12+)
8.00, 9.05 Хорошее Утро
10.05, 22.45 Культурная эволюция (16+)
10.20, 11.10, 13.20, 14.05 Т/с «СЕВЕРНЫЙ ВЕТЕР» (16+)
13.15, 15.15, 22.30 Новости спорта
13.30, 18.35 Время Суток
16.25 Морские вести (0+)
16.45 М/ф «Метеор на ринге» (6+)
17.10 Телезнайки (6+)
17.30 Полезная консультация
18.15 Бизнес-Петербург
20.05 Х/ф «ИГРА НА ВЫБЫВАНИЕ» (16+)
22.00, 3.20 Новости. Итоги дня
23.00, 4.00 Степень защиты с Еленой Болдышевой (16+)
23.10 Х/ф «МИЛЕДИ» (16+)
1.35 Х/ф «ФАНФАН-ТЮЛЬПАН» (16+)

ОТР ОБЩЕСТВЕННОЕ ТЕЛЕВИДЕНИЕ РОССИИ

5.05, 14.05, 21.05 Прав!Да? (12+)
6.00, 12.05, 23.45 Большая страна. Общество (12+)
6.45, 9.45, 12.45, 21.50, 0.25 Активная среда (12+)
6.50, 15.15 Большая наука (12+)
7.30 М/ф «Мультфильмы»
8.00, 13.15, 1.00 Календарь (12+)
8.40, 15.50 Д/с «Живая история» (12+)
9.30 Основатели (12+)
10.00, 11.00, 12.00, 13.00, 14.00, 15.00 Новости
10.05, 11.05, 21.55 Т/с «УТЁСОВ. ПЕСНЯ ДЛИНОЮ В ЖИЗНЬ» (12+)
16.40 М/ф «Зима в Простоквашино»
17.00, 1.45 ОТРажение (12+)
0.35 Д/с «Подвиг военный - подвиг спортивный» (12+)

ПЕРВЫЙ КАНАЛ

5.00 Телеканал Доброе утро
8.05 Выборы-2018. По окончании - Новости
9.00, 3.00 Новости
9.15 Контрольная закупка
9.50 Жить здорово! (16+)
10.55 Модный приговор
12.00, 15.00 Новости с субтитрами
12.15, 17.00, 18.25, 2.25, 3.05 Время покажет (16+)
15.15 Давай поженимся! (16+)
16.00, 4.00 Мужское / Женское (16+)
18.00 Вечерние новости с субтитрами
18.50 На самом деле (16+)
19.50 Пусть говорят (16+)
21.00 Время
21.35 Т/с ПРЕМЬЕРА. «ВОЛЬНАЯ ГРАМОТА» (16+)
23.40 Вечерний Ургант (16+)
0.15 Т/с «ГОРОД» (16+)

РОССИЯ 1

5.00, 9.15 Утро России
9.00, 11.00, 14.00, 17.00, 20.00 Вести
9.50 О самом главном (12+)
11.40, 14.40, 17.40, 20.45 Вести. Местное время
12.00 Судьба человека с Борисом Корчевниковым (12+)
13.00, 19.00 60 минут (12+)
15.00 Т/с «ТАЙНЫ СЛЕДСТВИЯ» (12+)
18.00 Андрей Малахов. Прямой эфир (16+)
21.00 Т/с «КРОВАВАЯ БАРЫНЯ» (16+)
23.15 Выборы-2018. Дебаты с Владимиром Соловьёвым (12+)
0.15 Вечер с Владимиром Соловьёвым (12+)
1.50 Т/с «ПОЦЕЛУЙТЕ НЕВЕСТУ!» (12+)

ТВ ЦЕНТР

6.00 Настроение
8.10 Выборы-2018 (12+)
8.30 Х/ф «КОМАНДИР КОРАБЛЯ»
10.35 Д/ф «Ирина Купченко. Без свидетелей» (12+)
11.30, 14.30, 19.40, 22.00 События
11.50, 0.30 Т/с «КОЛОМБО» (12+)
13.40 Мой герой (12+)
14.50 Город новостей
15.05 Т/с «ОТЕЦ БРАУН» (16+)
17.00 Выборы-2018. Дебаты (12+)
17.50 Т/с «ДЕРЕВЕНСКИЙ РОМАН» (12+)
20.00 Петровка, 38 (16+)
20.20 Право голоса (16+)
22.30 Вся правда (16+)
23.05 Д/ф «Роковые роли. Напророчить беду» (12+)
0.00 События. 25-й час
2.25 Смех с доставкой на дом (12+)
3.30 10 самых... (16+)
4.05 Т/с «ВЕРА» (16+)

НТВ

5.00, 6.05 Т/с «СУПРУГИ» (16+)
6.00, 10.00, 13.00, 16.00, 19.00 Сегодня
7.00 Деловое утро НТВ (12+)
9.00 Т/с «МУХТАР. НОВЫЙ СЛЕД» (16+)
10.25 Т/с «УЛИЦЫ РАЗБИТЫХ ФОНАРЕЙ» (16+)
13.25 Обзор. Чрезвычайное происшествие
14.00, 16.30, 1.05 Место встречи
17.00, 19.40 Т/с «ВЫСОКИЕ СТАВКИ» (16+)
21.35 Т/с «ПО ТУ СТОРОНУ СМЕРТИ» (16+)
23.40 Итоги дня
0.10 Х/ф «ПЛАТА ПО СЧЕТЧИКУ» (16+)
3.00 НашПотребНадзор (16+)
4.00 Т/с «ЧАС ВОЛКОВА» (16+)

РОССИЯ К

6.30, 7.00, 7.30, 8.00, 10.00, 15.00, 19.30, 23.45 Новости культуры
6.35 Легенды мирового кино
7.05 Д/с «Пешком...»
7.35, 20.05 Правила жизни
8.10, 22.45 Т/с «ДИККЕНСИАНА»
9.10 Рэгтайм, или Разорванное время
9.40, 19.45 Главная роль
10.15, 17.45 Наблюдатель
11.10, 0.45 Д/ф XX век
12.25 Д/ф «Полёт на Марс, или Волонтеры «Красной планеты»
13.00 Абсолютный слух
13.40 Д/ф «Тевтонские рыцари»
14.30 Д/с «Императорский дом Романовых»
15.10, 2.00 Берлинский филармонический оркестр. Летняя ночь в Вальдбюне
16.10 Д/с «Пряничный домик»
16.35 Линия жизни
17.30 Д/ф «Липарские острова. Красота из огня и ветра»
18.40 Д/ф «Миры Андрея Линде»
20.30 Спокойной ночи, малыши!
20.45 Д/ф «Китай. Сокровища нефритовой империи»
21.35 Д/с «Нечаянный портрет. Валентин Курбатов. Последние»
22.05 Энигма
0.05 Черные дыры. Белые пятна

ДОМАШНИЙ

6.30, 13.20 Д/с «Понять. Простить» (16+)
7.30 По делам несовершеннолетних (16+)
9.30 Давай разведёмся! (16+)
11.25 Тест на отцовство (16+)
13.55 Х/ф «МОЙ ЛИЧНЫЙ ВРАГ» (16+)
18.00, 0.00, 5.15 6 кадров (16+)
19.00, 2.20 Т/с «ЖЕНСКИЙ ДОКТОР-3» (16+)
21.00 Т/с «ОТ НЕНАВИСТИ ДО ЛЮБВИ» (16+)
23.00 Т/с «ДЕЖУРНЫЙ ВРАЧ» (16+)
0.30 Т/с «ЛИЧНАЯ ЖИЗНЬ ДОКТОРА СЕЛИВАНОВОЙ» (16+)
4.15 Рублёво-Бирюлёво (16+)
5.30 Джейми: обед за 30 минут (16+)

РЕН ТВ

5.00, 4.10 Территория заблуждений с Игорем Прокопенко (16+)
6.00, 9.00 Документальный проект (16+)
7.00 С бодрым утром! (16+)
8.30, 12.30, 16.30, 19.30, 23.00 Новости (16+)
12.00, 16.00, 19.00 Информационная программа 112 (16+)
13.00, 23.25 Загадки человечества с Олегом Шишкиным (16+)
13.50 Х/ф «МИССИЯ: НЕВЫПОЛНИМА-3» (16+)
17.00, 3.10 Тайны Чапман (16+)
18.00, 2.10 Самые шокирующие гипотезы (16+)
20.00 Х/ф «МИССИЯ НЕВЫПОЛНИМА: ПРОТОКОЛ ФАНТОМ» (16+)
22.30 Смотреть всем! (16+)
0.30 Х/ф «ИДЕНТИЧНОСТЬ» (16+)

ТНТ

7.00, 7.30, 8.00, 8.30, 6.00, 6.30 ТНТ. Best (16+)
9.00 Дом-2. Lite (16+)
10.15 Дом-2. Остров любви (16+)
11.30, 12.00, 12.30, 13.00, 13.30, 14.00 Т/с «САШАТАНЯ» (16+)
14.30, 15.00, 15.30, 16.00, 16.30, 17.00, 17.30, 18.00, 18.30, 19.00, 19.30 Т/с «ИНТЕРНЫ» (16+)
20.00, 20.30 Т/с «ОСТРОВ» (16+)
21.00 Студия Союз (16+)

22.00, 4.25 Импровизация (16+)
23.00 Дом-2. Город любви (16+)
0.00 Дом-2. После заката (16+)
1.00, 1.30, 2.00 Т/с «УЛИЦА» (16+)
2.30 Х/ф «ДОРОЖНОЕ ПРИКЛЮЧЕНИЕ» (16+)
4.20 ТНТ-Club (16+)
5.20 Comedy Woman (16+)

СТС

6.00 М/с «Смешарики» (0+)
6.20 М/с «Новаторы» (6+)
6.40 М/с «Команда Турбо» (0+)
7.30 М/с «Три кота» (0+)
7.45 М/с «Шоу мистера Пибоди и Шермана» (0+)
8.10 М/с «Том и Джерри» (0+)
9.00, 23.00 Шоу Уральских пельменей (16+)
10.35 Х/ф «ХЕЛЛБОЙ-2. ЗОЛОТАЯ АРМИЯ» (16+)
13.00 Т/с «ОТЕЛЬ «ЭЛЕОН» (16+)
14.00, 19.00 Т/с «ИВАНОВЫ-ИВАНОВЫ» (16+)
15.00, 1.00 Супермамочка (16+)
16.00 Т/с «ВОРОНИНЫ» (16+)
20.00 Т/с ПРЕМЬЕРА! «КОМАНДА Б» (16+)
21.00 Х/ф ВПЕРВЫЕ НА СТС! «ЖЕНЩИНА-КОШКА» (12+)
2.00 Т/с «КВЕСТ» (16+)
3.50 М/ф «Крутые яйца» (6+)
5.35 Музыка на СТС (16+)

ТВ-3

6.00, 5.45 М/ф «Мультфильмы» (0+)
9.30, 10.00, 17.35, 18.10 Д/с «Слепая» (12+)
10.30, 11.00, 16.00, 16.30, 17.00 Д/с «Гадалка» (12+)
11.30, 12.30 Не ври мне! (12+)
13.30, 14.00, 14.30 Д/с «Охотники за привидениями» (16+)
15.00 Мистические истории (16+)
18.40, 19.30 Т/с «ЛЮЦИФЕР» (16+)
20.30, 21.15 Т/с «КОСТИ» (12+)
22.00 Т/с «ИЗМЕНЫ» (16+)
0.00 Т/с «СЕКРЕТНЫЕ МАТЕРИАЛЫ-2018» (16+)
1.00, 1.45, 2.45, 3.45 Т/с «ДЕЖУРНЫЙ АНГЕЛ» (16+)
4.45 Д/с «Тайные знаки» (12+)

ЗВЕЗДА

6.00 Сегодня утром
8.00, 9.15, 10.05, 13.20, 14.05 Т/с «ЛОГОВО ЗМЕЯ» (16+)
9.00, 13.00, 18.00, 23.00 Новости дня
10.00, 14.00 Военные новости
18.40 Д/с «Из всех орудий»
19.35 Легенды кино (6+)
20.20 Д/с «Теория заговора» (12+)
20.45 Код доступа (12+)
21.35 Процесс (12+)
23.15 Звезда на Звезде с Александром Стриженовым (6+)
0.00 Х/ф «РУССКОЕ ПОЛЕ» (6+)
1.55 Х/ф «ОТЦЫ И ДЕДЫ»
3.35 Х/ф «КАК ИВАНУШКА-ДУРАЧОК ЗА ЧУДОМ ХОДИЛ»
5.25 Д/с «Грани Победы» (12+)

ПЯТЫЙ КАНАЛ

5.00, 9.00, 13.00, 22.00 Известия
5.10, 6.05, 7.05 Т/с «УЛИЦЫ РАЗБИТЫХ ФОНАРЕЙ-2» (16+)
8.00, 13.25, 14.20, 15.20, 16.20, 0.30, 1.25, 2.25, 3.20, 4.05 Т/с «УЛИЦЫ РАЗБИТЫХ ФОНАРЕЙ-3» (16+)
9.25, 10.20, 11.10, 12.05 Т/с «ДЕСАНТУРА» (16+)
17.20, 18.00 Т/с «ДЕТЕКТИВЫ» (16+)
18.40, 19.30, 20.20, 21.05, 22.30, 23.20 Т/с «СЛЕД» (16+)
0.00 Известия. Итоговый выпуск

МАТЧ ТВ

6.30 Д/с «Заклятые соперники» (12+)
7.00, 8.55, 11.30, 14.05, 16.25 Новости
7.05, 11.35, 14.15, 0.55 Все на Матч!
9.00 Д/с «Вся правда про...» (12+)
9.30, 12.05 Футбол. Олимп - Кубок России по футболу сезона 2017-2018. 1/4 финала (0+)
14.45 Профессиональный бокс. Всемирная Суперсерия. 1/2 финала. К. Юбенк-мл. - Дж. Гроувс. Трансляция из Великобритании (16+)
16.30 Континентальный вечер
16.55 Хоккей. Салават Юлаев (Уфа) - Ак Барс (Казань). КХЛ. Прямая трансляция
19.25 Хоккей. Спартак (Москва) - Динамо (Москва). КХЛ. Прямая трансляция
21.55 Тотальный футбол
22.55 Футбол. Лас-Пальмас-Барселона. Чемпионат Испании. Прямая трансляция
1.30 Баскетбол. Маккаби (Тель-Авив, Израиль) - ЦСКА (Россия). Евролига. Мужчины (0+)
3.30 Х/ф «БОЛЬШИЕ ГОНКИ» (0+)

САНКТ-ПЕТЕРБУРГ

6.00, 7.00, 9.00, 11.00, 13.00, 15.00, 18.00 Новости
6.10, 22.35, 3.30 Вектор успеха (12+)
6.20, 3.40 Д/с «Загадки космоса» (12+)
7.20 Д/с «По старому стилю» (12+)
7.45, 18.20 Малые родины большого Петербурга (6+)
8.00, 9.05 Хорошее Утро
10.05, 22.45 Культурная эволюция (16+)
10.20, 11.10 Х/ф «ФАНФАН-ТЮЛЬПАН» (16+)
12.30, 13.20, 14.00, 15.20 Х/ф «ЭСКАДРОН ГУСАР ЛЕТУЧИХ» (16+)
13.15, 15.15, 22.30 Новости спорта
13.30, 18.35 Время Суток
17.00 Выборы-2018. Дебаты
17.35 Полезная консультация
18.15 Бизнес-Петербург
19.05 Д/ф «Борислав Брондуков. Комедия с печальным финалом» (12+)
20.05 Х/ф «ИГРА НА ВЫБЫВАНИЕ» (16+)
22.00, 2.55 Новости. Итоги дня
23.00 Х/ф «НЕВЫПОЛНИМОЕ ЗАДАНИЕ» (16+)
1.35 Х/ф «ХРАНИТЕЛИ СЕТИ» (16+)

ОТР ОБЩЕСТВЕННОЕ ТЕЛЕВИДЕНИЕ РОССИИ

5.05, 14.05, 21.05 Прав!Да? (12+)
6.00, 12.05, 23.45 Большая страна. Люди (12+)
6.45, 9.45, 12.45, 21.50, 0.25 Активная среда (12+)
6.50, 15.15 Гамбургский счет (12+)
7.30 М/ф «Мультфильмы»
8.00, 13.15, 1.05 Календарь (12+)
8.40, 15.50 Д/с «Живая история» (12+)
9.30 Большая страна. Общество (12+)
10.00, 11.00, 12.00, 13.00, 14.00, 15.00 Новости
10.05, 11.05, 21.55 Т/с «УТЁСОВ. ПЕСНЯ ДЛИНОЮ В ЖИЗНЬ» (12+)
16.40 М/ф «В стране невыученных уроков»
17.00, 1.45 ОТРажение (12+)
0.35 Д/с «Подвиг военный - подвиг спортивный» (12+)

ПЕРВЫЙ КАНАЛ

5.00 Телеканал Доброе утро
9.00 Новости
9.15 Контрольная закупка
9.50 Жить здорово! (16+)
10.55, 3.55 Модный приговор
12.00, 15.00 Новости с субтитрами
12.15, 17.00, 18.25 Время покажет (16+)
15.15 Давай поженимся! (16+)
16.00, 4.55 Мужское / Женское (16+)
18.00 Вечерние новости с субтитрами
18.50 Человек и закон с Алексеем Пимановым (16+)
19.55 Поле чудес (16+)
21.00 Время
21.30 Голос. Дети. Новый сезон
23.20 Вечерний Ургант (16+)
0.15 Д/ф Премьера. «Queen». «Городские пижоны» (16+)
1.30 Х/ф «МЫС СТРАХА» (16+)

РОССИЯ 1

5.00, 9.15 Утро России
9.00, 11.00, 14.00, 17.00, 20.00 Вести
9.50 О самом главном (12+)
11.40, 14.40, 17.40, 20.45 Вести. Местное время
12.00 Судьба человека с Борисом Корчевниковым (12+)
13.00, 19.00 60 минут (12+)
15.00 Т/с «ТАЙНЫ СЛЕДСТВИЯ» (12+)
18.00 Андрей Малахов. Прямой эфир (16+)
21.00 Петросян-шоу (16+)
23.25 Х/ф «БЕРЕГА» (12+)

ТВ ЦЕНТР

6.00 Настроение
8.10 Выборы-2018 (12+)
8.30 Х/ф «ВЛЮБЛЁН ПО СОБСТВЕННОМУ ЖЕЛАНИЮ»
10.20, 11.50 Х/ф «ТИХИЕ ЛЮДИ» (12+)
11.30, 14.30, 22.00 События
14.50 Город новостей
15.10 Х/ф «ДЕЛО РУМЯНЦЕВА»
17.15 Х/ф «ПОМОЩНИЦА» (12+)
19.30 В центре событий с Анной Прохоровой
20.40 Красный проект (16+)
22.30 Жена. История любви (16+)
0.00 Д/ф «Ирина Купченко. Без свидетелей» (12+)
0.55 Х/ф «ПУТЕШЕСТВИЕ ВО ВЛЮБЛЁННОСТЬ» (16+)
3.00 Петровка, 38 (16+)
3.15 Т/с «ВЕРА» (16+)
5.05 Осторожно, мошенники! (16+)

НТВ

5.00, 6.05 Т/с «СУПРУГИ» (16+)
6.00, 10.00, 13.00, 16.00, 19.00 Сегодня
7.00 Деловое утро НТВ (12+)
9.00 Т/с «МУХТАР. НОВЫЙ СЛЕД» (16+)
10.25 Т/с «УЛИЦЫ РАЗБИТЫХ ФОНАРЕЙ» (16+)
13.25 Обзор. Чрезвычайное происшествие
14.00, 1.20 Место встречи
16.30 ЧП. Расследование (16+)
17.00, 19.40 Т/с «ВЫСОКИЕ СТАВКИ» (16+)
21.35 Т/с «ПО ТУ СТОРОНУ СМЕРТИ» (16+)
23.45 Захар Прилепин. Уроки русского (12+)
0.25 Мы и наука. Наука и мы (12+)
3.20 Поедем, поедим! (0+)
4.05 Т/с «ЧАС ВОЛКОВА» (16+)

РОССИЯ К

6.30, 7.00, 7.30, 8.00, 10.00, 15.00, 19.30, 23.10 Новости культуры
6.35 Легенды мирового кино
7.05 Д/с «Пешком...»
7.35 Правила жизни
8.10 Т/с «ДИККЕНСИАНА»
9.10 Рэгтайм, или Разорванное время
9.40 Главная роль
10.20 Х/ф «НАСРЕДДИН В БУХАРЕ»
12.00 Д/ф «Липарские острова. Красота из огня и ветра»
12.15 Д/ф «Путешествие из Дома на набережной»
12.55 Энигма
13.40 Д/ф «Китай. Сокровища нефритовой империи»
14.30 Д/с «Императорский дом Романовых»
15.10 Берлинский филармонический оркестр. Чешская ночь в Вальдбюне
16.10 Письма из провинции
16.40 Д/с «Дело №»
17.10 Х/ф «ЗЕЛЕНЫЙ ФУРГОН»
19.45 Смехоностальгия
20.20 Линия жизни
21.10 Х/ф «ВЕЛИКИЙ САМОЗВАНЕЦ»
23.30 2 Верник 2
0.15 Х/ф «ТАЙНА «ЧЕРНЫХ ДРОЗДОВ»
1.50 Искатели
2.35 М/ф «Мультфильмы для взрослых»

ДОМАШНИЙ

6.30 Д/с «Понять. Простить» (16+)
7.30, 18.00, 22.45, 5.20 6 кадров (16+)
8.00 По делам несовершеннолетних (16+)
10.00 Т/с «НИНА» (16+)
19.00 Х/ф «КОГДА НА ЮГ УЛЕТЯТ ЖУРАВЛИ...» (16+)
0.30 Х/ф «СТРАХОВОЙ СЛУЧАЙ» (16+)
2.20 Д/с «Предсказания: 2018» (16+)
4.20 Рублёво-Бирюлёво (16+)
5.30 Джейми: обед за 30 минут (16+)

РЕН ТВ

5.00, 3.00 Территория заблуждений с Игорем Прокопенко (16+)
6.00, 9.00, 10.00 Документальный проект (16+)
7.00 С бодрым утром! (16+)
8.30, 12.30, 16.30, 19.30 Новости (16+)
12.00, 16.05, 19.00 Информационная программа 112 (16+)
13.00 Загадки человечества с Олегом Шишкиным (16+)
13.50 Х/ф «МИССИЯ НЕВЫПОЛНИМА: ПРОТОКОЛ ФАНТОМ» (16+)
17.00, 18.00, 20.00, 21.00 Великие пророчества (16+)
23.00 Х/ф «СОУЧАСТНИК» (16+)
1.10 Х/ф «НЕТ ПУТИ НАЗАД» (16+)

ТНТ

7.00, 7.30, 8.00, 8.30, 6.00, 6.30 ТНТ. Best (16+)
9.00 Дом-2. Lite (16+)
10.15 Дом-2. Остров любви (16+)
11.30 Большой завтрак (16+)
12.00, 12.30, 13.00, 13.30, 14.00 Т/с «САШАТАНЯ» (16+)
14.30, 15.00, 15.30, 16.00, 16.30, 17.00, 17.30, 18.00, 18.30, 19.00, 19.30 Т/с «ИНТЕРНЫ» (16+)
20.00, 20.30 Love is (16+)
21.00 Комеди Клаб (16+)
22.00 Comedy Баттл (16+)
23.00 Дом-2. Город любви (16+)
0.00 Дом-2. После заката (16+)
1.00 Такое кино! (16+)
1.35 Х/ф «27 СВАДЕБ» (16+)
3.55 Импровизация (16+)
4.55 Comedy Woman (16+)

СТС

6.00 М/с «Смешарики» (0+)
6.20 М/с «Новаторы» (6+)
6.40 М/с «Команда Турбо» (0+)
7.30 М/с «Три кота» (0+)
7.45 М/с «Шоу мистера Пибоди и Шермана» (0+)
8.10 М/с «Том и Джерри» (0+)
9.00, 19.00 Шоу Уральских пельменей (16+)
10.55 Х/ф «ЖЕНЩИНА-КОШКА» (12+)
13.00 Т/с «ОТЕЛЬ «ЭЛЕОН» (16+)
14.00 Т/с «ИВАНОВЫ-ИВАНОВЫ» (16+)
15.00, 4.40 Супермамочка (16+)
16.00 Т/с «ВОРОНИНЫ» (16+)
21.00 Х/ф «НОВЫЙ ЧЕЛОВЕК-ПАУК» (12+)
23.35 Х/ф «ОБИТЕЛЬ ЗЛА» (18+)
1.35 Х/ф «ПАТРИОТ» (16+)
5.40 Музыка на СТС (16+)

ТВ-3

6.00 М/ф «Мультфильмы» (0+)
9.30, 10.00, 17.35 Д/с «Слепая» (12+)
10.30, 11.00, 16.00, 16.30, 17.00 Д/с «Гадалка» (12+)
11.30, 12.30 Не ври мне! (12+)
13.30, 14.00, 14.30 Д/с «Охотники за привидениями» (16+)
15.00 Мистические истории (16+)
18.00 Дневник экстрасенса с Фатимой Хадуевой. Молодой ученик (16+)
19.00 Человек-невидимка (12+)
20.00 Х/ф «ДРУГОЙ МИР: ВОЙНЫ КРОВИ» (16+)
21.45 Х/ф «МРАЧНЫЕ ТЕНИ» (12+)
0.00 Х/ф «КОРАБЛЬ-ПРИЗРАК» (16+)
1.45 Т/с «СЕКРЕТНЫЕ МАТЕРИАЛЫ-2018» (16+)
2.45 Х/ф «ДЕНЬ КОНЦА СВЕТА» (16+)
4.30, 5.15 Д/с «Тайные знаки» (12+)

ЗВЕЗДА

6.00 Специальный репортаж (12+)
6.35 Х/ф «МИХАЙЛО ЛОМОНОСОВ»
9.00, 13.00, 18.00, 23.00 Новости дня
9.20, 10.05 Х/ф «ТАЙНЫ МАДАМ ВОНГ» (12+)
10.00, 14.00 Военные новости
11.15 Х/ф «УСНУВШИЙ ПАССАЖИР» (16+)
13.15, 14.05 Х/ф «ПРОПАВШАЯ ЭКСПЕДИЦИЯ»
16.00 Х/ф «ЗОЛОТАЯ РЕЧКА»
18.40 Х/ф «ПОКРОВСКИЕ ВОРОТА»
21.25, 23.15 Х/ф «ДВОЙНОЙ КАПКАН» (12+)
0.20 Х/ф «МАФИЯ БЕССМЕРТНА» (16+)
2.15 Х/ф «ОПАСНАЯ КОМБИНАЦИЯ» (16+)
4.15 Х/ф «ПОСЕЙДОН» СПЕШИТ НА ПОМОЩЬ»

ПЯТЫЙ КАНАЛ

5.00, 9.00, 13.00 Известия
5.10, 6.05, 7.05, 8.00, 13.25, 14.25, 15.25, 16.20 Т/с «УЛИЦЫ РАЗБИТЫХ ФОНАРЕЙ-3» (16+)
9.25, 10.20, 11.10, 12.05 Т/с «ДЕСАНТУРА» (16+)
17.15, 18.05, 18.55, 19.45, 20.25, 21.15, 22.00, 22.55, 23.25, 0.20 Т/с «СЛЕД» (16+)
1.05, 1.45, 2.25, 3.05, 3.45, 4.20 Т/с «ДЕТЕКТИВЫ» (16+)

МАТЧ ТВ

6.30 Д/с «Заклятые соперники» (12+)
7.00, 11.50, 14.25, 16.35, 20.40, 21.45 Новости
7.05, 11.55, 16.40, 21.55, 0.00 Все на Матч!
8.50 Баскетбол. Баскония (Испания) - Химки (Россия). Евролига. Мужчины (0+)
10.50 Тотальный футбол (12+)
12.25 Смешанные единоборства. UFC. Дж. Стивенс - Дж. Эмметт. Т. Торрес - Дж. Андраде. Трансляция из США (16+)
14.30 Профессиональный бокс. Всемирная Суперсерия. 1/2 финала. К. Смит - Ю. Бремер. Трансляция из Германии (16+)
16.15 Десятка! (16+)
17.10, 21.15 Специальный репортаж (12+)
17.40 Футбол. Арсенал - Манчестер Сити. Чемпионат Англии (0+)
19.40 Все на футбол! (12+)
20.45 Реальный спорт. КХЛ или РФПЛ?
22.30 Смешанные единоборства. Fight Nights. Я. Эномото - Ш. Амиров. Т. Дэк - Ш. Чупанов. Прямая трансляция из Словакии
0.30 Смешанные единоборства. Fight Nights. М. Алибеков - А. Алиев. М. Мохнаткина - Л. Джоджу. Трансляция из Москвы (16+)
2.00 Смешанные единоборства. UFC. Д. Серроне - Я. Медейроса. Д. Льюис - М. Тыбура. Трансляция из США (16+)
4.05 Классика UFC. Тяжеловесы (16+)
5.00 Смешанные единоборства. Bellator. Д. Колдуэлл - Л. Иго. Дж. Уоррен - Дж. Тайманглo. Прямая трансляция из США

САНКТ-ПЕТЕРБУРГ

6.00, 7.00, 9.00, 11.00, 13.00, 15.00, 18.00 Новости
6.10 Вектор успеха (12+)
6.20 Д/с «Загадки космоса» (12+)
7.20, 16.35, 18.20 Д/с «По старому стилю» (12+)
7.45, 17.05, 18.50 Малые родины большого Петербурга (6+)
8.00, 9.05 Хорошее Утро
10.05, 23.05 Культурная эволюция (16+)
10.20, 11.10, 13.20, 15.25 Х/ф «СЕРДЦА ТРЕХ» (12+)
13.15, 15.15 Новости спорта
17.30 Полезная консультация
18.15 Бизнес-Петербург
19.05 Х/ф «ЦИРК СГОРЕЛ, И КЛОУНЫ РАЗБЕЖАЛИСЬ» (16+)
21.20 Зона Особого Внимания (16+)
22.00 Пульс города (6+)
23.00 М/ф «Корюшки.News» (12+)
23.20, 3.20 Окно в кино (16+)
23.50 Х/ф «В СТИЛЕ JAZZ» (16+)
1.25 Х/ф «WEEKEND» (16+)
3.50 Х/ф «МИЛЕДИ» (16+)

ОТР ОБЩЕСТВЕННОЕ ТЕЛЕВИДЕНИЕ РОССИИ

5.05, 14.05, 21.05 За дело! (12+)
6.00, 12.05, 23.30 Большая страна. Открытие (12+)
6.45, 9.45, 12.45 Активная среда (12+)
6.50, 15.15 Вспомнить всё (12+)
7.30 М/ф «Мультфильмы»
8.00, 13.15 Календарь (12+)
8.40, 15.50 Д/с «Живая история» (12+)
9.30 Д/с «Гербы России» (12+)
10.00, 11.00, 12.00, 13.00, 14.00, 15.00 Новости
10.05, 11.05, 21.55 Т/с «ДВОЕ ИЗ ЛАРЦА» (12+)
11.45 М/ф «Муха-Цокотуха»
16.40 М/ф «Про бегемота, который боялся прививок»
17.00, 1.50 ОТРажение (12+)
0.10 Х/ф «И ЖИЗНЬ, И СЛЕЗЫ, И ЛЮБОВЬ» (12+)

СУББОТА, 3 марта

ПЕРВЫЙ КАНАЛ

6.00 Новости
6.10 Х/ф «ОДИНОКАЯ ЖЕНЩИНА ЖЕЛАЕТ ПОЗНАКОМИТЬСЯ»
8.00 Играй, гармонь любимая!
8.50 М/с «Смешарики. Новые приключения»
9.00 Умницы и умники (12+)
9.45 Слово пастыря
10.00, 12.00, 15.00 Новости с субтитрами
10.15 Д/ф Премьера. «Слава и одиночество». К юбилею Вячеслава Зайцева (12+)
11.15, 12.15 Премьера. К юбилею Вячеслава Зайцева. Праздничное шоу
13.10 Х/ф «МИМИНО» (12+)
15.15 Концерт, посвященный 75-летию Муслима Магомаева
16.55 Д/ф «Муслим Магомаев. Нет солнца без тебя…» (16+)
18.00 Вечерние новости с субтитрами
18.10 Х/ф «ОПЕРАЦИЯ «Ы» И ДРУГИЕ ПРИКЛЮЧЕНИЯ ШУРИКА»
19.55, 21.20 Сегодня вечером (16+)
21.00 Время
23.00 Муслим Магомаев. Ты моя мелодия
0.50 Х/ф «ОВЕЧКА ДОЛЛИ БЫЛА ЗЛАЯ И РАНО УМЕРЛА» (12+)
3.05 Х/ф «ЧЕЛОВЕК В КРАСНОМ БОТИНКЕ» (12+)

РОССИЯ 1

4.40 Т/с «СРОЧНО В НОМЕР! НА СЛУЖБЕ ЗАКОНА» (12+)
6.35 Мульт-утро
7.10 Живые истории
8.00, 11.20 Вести. Местное время
8.20 Россия. Местное время (12+)
9.20 Сто к одному
10.10 Пятеро на одного
11.00 Вести
11.40 Юмор! Юмор! Юмор!!! (16+)
14.00 Х/ф «И В ГОРЕ, И В РАДОСТИ» (12+)
18.00 Привет, Андрей! (12+)
20.00 Вести в субботу
21.00 Х/ф «ЗЛОУМЫШЛЕННИЦА» (12+)
0.55 Х/ф «ШЕСТЬ СОТОК СЧАСТЬЯ» (12+)
2.55 Т/с «ЛИЧНОЕ ДЕЛО» (16+)

ТВ ЦЕНТР

5.40 Марш-бросок (12+)
6.10 АБВГДейка
6.40 Д/ф «Екатерина Васильева. На что способна любовь» (12+)
7.40 Православная энциклопедия (6+)
8.05 Х/ф «ПОМОЩНИЦА» (12+)
10.20, 11.45 Х/ф «ДЕЛО РУМЯНЦЕВА»
11.30, 14.30, 23.40 События
12.45, 14.45 Х/ф «Я НИКОГДА НЕ ПЛАЧУ» (12+)
17.00 Х/ф «АВАРИЯ» (12+)
21.00 Постскриптум с Алексеем Пушковым
22.10 Право знать! (16+)
23.55 Право голоса (16+)
3.05 Хроники московского быта. Кремлевский Нострадамус (12+)
3.55 Д/ф «90-е. Сладкие мальчики» (16+)
4.45 Бессмертие по рецепту. Спецрепортаж (16+)
5.20 Вся правда (16+)

НТВ

5.05 Д/с «Таинственная Россия» (16+)
6.00 Звезды сошлись (16+)
7.25 Смотр (0+)
8.00, 10.00, 16.00 Сегодня
8.20 Их нравы (0+)
8.40 Готовим с Алексеем Зиминым (0+)
9.15 Кто в доме хозяин? (16+)
10.20 Главная дорога (16+)
11.00 Еда живая и мёртвая (12+)
12.00 Квартирный вопрос (0+)
13.05 Поедем, поедим! (0+)
14.00 Жди меня (12+)
15.05 Своя игра (0+)
16.20 Однажды… (16+)
17.00 Секрет на миллион (16+)
19.00 Центральное телевидение с Вадимом Такменевым
20.00 Ты супер! (6+)
22.30 Брэйн ринг (12+)
23.30 Международная пилорама с Тиграном Кеосаяном (18+)
0.30 Квартирник НТВ у Маргулиса (16+)
1.40 Х/ф «ПОЦЕЛУЙ В ГОЛОВУ» (16+)
4.00 Т/с «ЧАС ВОЛКОВА» (16+)

РОССИЯ К

6.30 Библейский сюжет
7.05 Х/ф «ЗЕЛЕНЫЙ ФУРГОН»
9.25 М/ф «Остров капитанов»
9.55 Д/с «Святыни Кремля»
10.25 Обыкновенный концерт с Эдуардом Эфировым
10.55 Х/ф «ТАЙНА «ЧЕРНЫХ ДРОЗДОВ»
12.30 Власть факта
13.10 Д/ф «Птицы, которые летают не отрываясь от земли»
14.05 Миша Майский и Государственный камерный оркестр Виртуозы Москвы
15.35 Х/ф «ЦИРК»
16.55 Игра в бисер с Игорем Волгиным
17.35, 1.25 Д/ф «Музеи Ватикана. Между небом и землей»
18.40 Искатели
19.30 Х/ф «БЕЗ СВИДЕТЕЛЕЙ»
21.00 Агора
22.00 Х/ф «МАЛЬЧИКИ + ДЕВОЧКИ =»
23.30 Д/ф «Роллинг Стоунз. Ураган перекрестного огня» (18+)
2.30 М/ф «Мультфильмы для взрослых»

ДОМАШНИЙ

6.30, 5.30 Джейми: обед за 30 минут (16+)
7.30, 18.00, 23.40 6 кадров (16+)
7.55 Д/с «Преступления страсти» (16+)
8.55 Х/ф «ВАША ОСТАНОВКА, МАДАМ!» (16+)
10.50 Х/ф «КАТИНО СЧАСТЬЕ» (16+)
14.25 Х/ф «ЛЕКАРСТВО ДЛЯ БАБУШКИ» (16+)
19.00 Т/с «ВЕЛИКОЛЕПНЫЙ ВЕК» (16+)
0.30 Х/ф «ДЖЕЙН ЭЙР» (16+)
3.30 Рублёво-Бирюлёво (16+)

РЕН ТВ

5.00, 16.35 Территория заблуждений с Игорем Прокопенко (16+)
8.00 Х/ф «КАПИТАН РОН» (12+)
10.00 Минтранс (16+)
11.00 Самая полезная программа (16+)
12.00 Военная тайна с Игорем Прокопенко (16+)
16.30 Новости (16+)
18.30 Засекреченные списки (16+)
20.30 Х/ф «МИССИЯ НЕВЫПОЛНИМА: ПЛЕМЯ ИЗГОЕВ» (16+)
23.00 Т/с «СПЕЦНАЗ» (16+)

ТНТ

7.00, 7.30, 8.30, 6.00, 6.30 ТНТ. Best (16+)
8.00, 3.20 ТНТ Music (16+)
9.00 Агенты 003 (16+)
9.30 Дом-2. Lite (16+)
10.30 Дом-2. Остров любви (16+)
11.30, 19.30 Экстрасенсы. Битва сильнейших (16+)
13.00, 13.30, 14.00, 14.30, 15.00, 15.30, 16.00, 16.30 Т/с «ОСТРОВ» (16+)
17.00 Х/ф «ЖЕНИХ» (12+)
19.00 Экстрасенсы ведут расследование (16+)
21.00 Песни (16+)
23.00 Дом-2. Город любви (16+)
0.00 Дом-2. После заката (16+)
1.00 Х/ф «ТУПОЙ И ЕЩЕ ТУПЕЕ» (16+)
3.55 Импровизация (16+)
4.55 Comedy Woman (16+)

СТС

6.00 М/с «Смешарики» (0+)
6.15 М/ф «Снежная битва» (6+)

7.50 М/с «Три кота» (0+)
8.05 М/с «Приключения Кота в сапогах» (6+)
9.00, 16.00 Шоу Уральских пельменей (16+)
9.30 Премьера! ПроСТО кухня (12+)
10.30 Премьера! Успеть за 24 часа (16+)
11.30 М/с «Том и Джерри» (0+)
11.55 Х/ф «ЗНАКОМСТВО С РОДИТЕЛЯМИ» (0+)
14.05 Х/ф «ЗНАКОМСТВО С ФАКЕРАМИ-2» (16+)
16.30 Х/ф «НОВЫЙ ЧЕЛОВЕК-ПАУК» (12+)
19.00 Премьера! Взвешенные люди (16+)
21.00 Х/ф «НОВЫЙ ЧЕЛОВЕК-ПАУК: ВЫСОКОЕ НАПРЯЖЕНИЕ» (12+)
23.50 Х/ф «ОБИТЕЛЬ ЗЛА В 3D. ЖИЗНЬ ПОСЛЕ СМЕРТИ» (18+)
1.40 Х/ф «ТАЙНА В ИХ ГЛАЗАХ» (16+)
3.45 М/ф «Кунг-фу Кролик 3D. Повелитель огня» (6+)
5.40 Ералаш (0+)
5.50 Музыка на СТС (16+)

ТВ-3

6.00 М/ф «Мультфильмы» (0+)
9.45 М/ф «Делай ноги» (0+)
11.45, 12.30, 13.15, 14.15, 15.00, 16.00, 0.30, 1.15, 2.00, 3.00, 3.45, 4.45 Т/с «ПОТЕРЯННАЯ КОМНАТА» (16+)
16.45 Х/ф «МРАЧНЫЕ ТЕНИ» (12+)
19.00 Х/ф «ЧАРЛИ И ШОКОЛАДНАЯ ФАБРИКА» (12+)
21.15 Х/ф «ДОБРО ПОЖАЛОВАТЬ В ЗОМБИЛЭНД» (16+)
23.00 Х/ф «ЗЛОВЕЩИЕ МЕРТВЕЦЫ: АРМИЯ ТЬМЫ» (16+)
5.30 Д/с «Тайные знаки» (12+)

ЗВЕЗДА

5.35 Х/ф «СКАЗКА ПРО ВЛЮБЛЕННОГО МАЛЯРА»
7.10 Х/ф «РУССКОЕ ПОЛЕ» (6+)
9.00, 13.00, 18.00, 23.00 Новости дня
9.15 Легенды цирка с Эдгардом Запашным (6+)
9.40 Последний день (12+)
10.30 Не факт! (6+)
11.00 Д/с «Загадки века с Сергеем Медведевым» (12+)
11.50 Д/с «Улика из прошлого» (16+)
12.35 Д/с «Теория заговора» (12+)
13.15 Д/с «Секретная папка» (12+)
14.00 Х/ф «ПОКРОВСКИЕ ВОРОТА»
17.00, 18.25 Т/с «БОЛЬШАЯ ПЕРЕМЕНА»
18.10 Задело!
23.20 Десять фотографий (6+)
0.05 Х/ф «ФРАНЦ+ПОЛИНА» (16+)
2.35 Х/ф «УСНУВШИЙ ПАССАЖИР» (16+)
4.20 Х/ф «КРИМИНАЛЬНЫЙ ОТДЕЛ» (12+)

ПЯТЫЙ КАНАЛ

5.00 М/ф «Мультфильмы» (0+)
9.00 Известия
9.15, 10.05, 11.00, 11.50, 12.40, 13.25, 14.20, 15.10, 16.00, 16.50, 17.40, 18.30, 19.15, 20.00, 20.45, 21.35, 22.25, 23.05 Т/с «СЛЕД» (0+)
0.00 Известия. Главное
0.55, 2.00, 2.55, 3.55 Х/ф «БЫВШИХ НЕ БЫВАЕТ» (16+)

МАТЧ ТВ

6.30 Смешанные единоборства. Bellator. Д. Колдуэлл - Л. Иго. Дж. Уоррен - Дж. Тайманглo. Прямая трансляция из США
7.00 UFC Top-10 (16+)
7.25, 13.25, 15.55, 0.40 Все на Матч!
7.55 Х/ф «ОБСУЖДЕНИЮ НЕ ПОДЛЕЖИТ» (16+)
9.35, 15.15, 4.05 Специальный репортаж (12+)
10.05, 11.45, 13.15, 15.45, 22.35 Новости
10.15, 18.25 Все на футбол! (12+)
11.15 Автоинспекция (12+)
11.50 Биатлон. Чемпионат мира среди юниоров. Спринт. Юниорки. 7,5 км. Прямая трансляция из Эстонии
13.55 Фристайл. Кубок мира. Ски-кросс. Трансляция из Миасса (0+)
16.25 Росгосстрах. Чемпионат России по футболу. Зенит (Санкт-Петербург) - Амкар (Пермь). Прямая трансляция
18.55 Росгосстрах. Чемпионат России по футболу. Краснодар - Ростов. Прямая трансляция
20.55 Биатлон. Чемпионат мира среди юниоров. Спринт. Юниоры. 10 км. Трансляция из Эстонии (0+)
22.40 Футбол. Реал (Мадрид) - Хетафе. Чемпионат Испании. Прямая трансляция
1.05 Конькобежный спорт. Чемпионат мира по спринтерскому многоборью. Трансляция из Китая (0+)
1.35 Лыжный спорт. Кубок мира. Спринт. Трансляция из Финляндии (0+)
3.35 Реальный спорт. КХЛ или РФПЛ? (12+)
4.25 Д/ф «Когда звучит гонг» (16+)
6.00 Смешанные единоборства. UFC. К. Джустино - Я. Куницкая. С. Струве - А. Арловский. Прямая трансляция из США

САНКТ-ПЕТЕРБУРГ

6.00 Слово (16+)
6.15 М/ф «Лягушка-путешественница» (6+)
6.35 М/ф «Бременские музыканты» (6+)
6.55 Телеспектакль Как совершаются браки (12+)
8.35 Д/ф «Загадки космоса» (12+)
9.30 Зона Особого Внимания (16+)
10.00 Пульс города (6+)
10.55, 20.55 М/ф «Корюшки. News» (12+)
11.00, 15.00, 18.00 Новости
11.10 Time Out (6+)
11.30 Культурная эволюция (16+)
11.45 Д/с «Адреса революции» (6+)
12.00 Окно в кино (16+)
12.35 Х/ф «ЗВЕЗДНЫЕ ТАЛЕРЫ» (6+)
13.50, 15.10 Х/ф «ТУРЕЦКИЙ ГАМБИТ» (16+)
16.40, 18.15 Х/ф «СТАТСКИЙ СОВЕТНИК» (16+)
20.00 Итоги недели
21.00 Малые родины большого Петербурга (6+)
21.20 Театральная гостиная с Рудольфом Фурмановым (16+)
23.35 Х/ф «ЦИРК СГОРЕЛ, И КЛОУНЫ РАЗБЕЖАЛИСЬ» (16+)
1.50 Т/с «ХЕРУВИМ» (16+)
4.55 Д/с «Миллион вопросов о природе» (6+)

ОТР ОБЩЕСТВЕННОЕ ТЕЛЕВИДЕНИЕ РОССИИ

5.05, 11.45, 19.20 Культурный обмен (12+)
5.50 Д/ф «Они улыбаются...» (12+)
6.25, 17.30 Т/с «ДВОЕ ИЗ ЛАРЦА» (12+)
8.00 Служу Отчизне (12+)
8.30 Гамбургский счёт (12+)
9.00 Новости Совета Федерации (12+)
9.15 Большая наука (12+)
9.45 Х/ф «ШАГ С КРЫШИ» (12+)
11.15 Д/с «Большая история» (12+)
12.30 Дом Э (12+)
13.00, 15.00, 19.00 Новости
13.05, 15.05 Т/с «УТЁСОВ. ПЕСНЯ ДЛИНОЮ В ЖИЗНЬ» (12+)
16.35, 4.05 М/ф «Дикие лебеди»
20.10 Х/ф «И ЖИЗНЬ, И СЛЕЗЫ, И ЛЮБОВЬ» (12+)
21.50 Концерт ДиДюЛя. Музыка без слов (12+)
23.25 Х/ф «АРТИСТ И МАСТЕР ИЗОБРАЖЕНИЯ» (12+)
1.15 Х/ф «ВАС ОЖИДАЕТ ГРАЖДАНКА НИКАНОРОВА» (12+)
2.40 Х/ф «ЧЕРНАЯ СТРЕЛА» (12+)

ПЕРВЫЙ КАНАЛ

5.10, 6.10 Х/ф «ЗА ДВУМЯ ЗАЙЦАМИ»
6.00 Новости
6.45 М/с «Смешарики. Пин-код»
7.00 Бокс. Бой за титул чемпиона мира. Сергей Ковалев - Игорь Михалкин. Прямой эфир (12+)
8.00 Часовой (12+)
8.30 Здоровье (16+)
9.35 Непутевые заметки с Дмитрием Крыловым (12+)
10.00, 12.00 Новости с субтитрами
10.20 Премьера. В гости по утрам с Марией Шукшиной
11.20 Дорогая переДача
12.15 Д/ф «Теория заговора» (16+)
13.20 Х/ф «БЕРЕГИСЬ АВТОМОБИЛЯ». КИНО В ЦВЕТЕ
15.10 Преьмера. Юбилейный концерт Тамары Гвердцители
17.35 Х/ф «ОПЕРАЦИЯ «Ы» И ДРУГИЕ ПРИКЛЮЧЕНИЯ ШУРИКА»
19.30 Лучше всех!
21.00 Воскресное Время
22.30 Что? Где? Когда? Весенняя серия игр
23.40 Х/ф ПРЕМЬЕРА. «НОРВЕГ» (12+)
1.45 Х/ф «ОБРАТНАЯ ТЯГА» (16+)
4.15 Контрольная закупка

РОССИЯ 1

4.50 Т/с «СРОЧНО В НОМЕР!» (12+)
6.45 Сам себе режиссёр
7.35, 3.25 Смехопанорама Евгения Петросяна
8.05 Утренняя почта
8.45 Местное время. Вести-Москва. Неделя в городе
9.25 Сто к одному
10.10 Когда все дома с Тимуром Кизяковым
11.00 Вести
11.20 Смеяться разрешается
14.00 Х/ф «СЕМЕЙНОЕ СЧАСТЬЕ» (12+)
16.00 Х/ф «МОИ ДОРОГИЕ» (12+)
20.00 Вести недели
22.00 Воскресный вечер с Владимиром Соловьёвым (12+)
0.30 Дежурный по стране. Михаил Жванецкий
1.30 Т/с «ПРАВО НА ПРАВДУ» (12+)

ТВ ЦЕНТР

5.55 Х/ф «ВЛЮБЛЕН ПО СОБСТВЕННОМУ ЖЕЛАНИЮ»
7.40 Фактор жизни (12+)
8.10 Х/ф «СЕМЬ СТАРИКОВ И ОДНА ДЕВУШКА»
9.50 Д/ф «Муслим Магомаев. За всё тебя благодарю» (12+)
11.30, 0.00 События
11.45 Х/ф «ПУТЕШЕСТВИЕ ВО ВЛЮБЛЁННОСТЬ» (16+)
13.50, 4.45 Смех с доставкой на дом (12+)
14.30 Московская неделя
15.00 Прощание. Александр и Ирина Пороховщиковы (12+)
15.55 Хроники московского быта. Любовь без штампа (12+)
16.50 Д/ф «90-е. Чёрный юмор» (16+)
17.35 Х/ф «ПОЛОВИНКИ НЕВОЗМОЖНОГО» (12+)
21.10, 0.15 Х/ф «ДУДОЧКА КРЫСОЛОВА» (16+)
1.10 Петровка, 38 (16+)
1.20 Х/ф «ПУЛЯ-ДУРА. ИЗУМРУДНОЕ ДЕЛО АГЕНТА» (16+)

НТВ

5.00, 1.05 Х/ф «СИЛЬНАЯ» (16+)
7.00 Центральное телевидение (16+)
8.00, 10.00, 16.00 Сегодня
8.20 Их нравы (0+)
8.40 Устами младенца (0+)
9.25 Едим дома (0+)
10.20 Первая передача (16+)
11.00 Чудо техники (12+)
11.55 Дачный ответ (0+)
13.00 НашПотребНадзор (16+)
14.00 У нас выигрывают! (12+)
15.05 Своя игра (0+)
16.20 Следствие вели... (16+)
18.00 Новые русские сенсации (16+)
19.00 Итоги недели с Ирадой Зейналовой
20.10 Ты не поверишь! (16+)
21.10 Звезды сошлись (16+)
23.00 Х/ф «ВЗЛОМ» (16+)
3.00 Советские биографии (16+)
4.05 Т/с «ЧАС ВОЛКОВА» (16+)

РОССИЯ К

6.30 Д/с «Мир Библии»
7.05, 0.55 Х/ф «ПУТЕШЕСТВИЕ МИССИС ШЕЛТОН»
8.40 М/ф «Приключения Домовёнка»
9.40 Обыкновенный концерт с Эдуардом Эфировым
10.10 Мы - грамотеи!
10.50 Х/ф «БЕЗ СВИДЕТЕЛЕЙ»
12.25 Что делать?
13.10 Д/с «Карамзин. Проверка временем»
13.40 Шедевры мирового музыкального театра
16.20 Д/с «Пешком...»
16.45 Гений
17.20 Ближний круг Юрия Бутусова
18.15 Х/ф «ДЕТИ ДОН КИХОТА»
19.30 Новости культуры с Владиславом Флярковским
20.10 Романтика романса
21.05 Белая студия
21.50 Д/с «Архивные тайны»
22.20 Х/ф «ТАНГО ЛИБРЕ» (18+)
0.00 Д/ф «Птицы, которые летают не отрываясь от земли»
2.30 М/ф «Мультфильмы для взрослых»

ДОМАШНИЙ

6.30, 5.30 Джейми: обед за 30 минут (16+)
7.30 Д/с «Преступления страсти» (16+)
8.30 Х/ф «СТРАХОВОЙ СЛУЧАЙ» (16+)
10.25 Х/ф «КОГДА НА ЮГ УЛЕТЯТ ЖУРАВЛИ...» (16+)
13.55 Т/с «СВОЯ ПРАВДА» (16+)
18.00, 23.45 6 кадров (16+)
19.00 Т/с «ВЕЛИКОЛЕПНЫЙ ВЕК» (16+)
0.30 Х/ф «ДЖЕЙН ЭЙР» (16+)
2.30 Д/с «Предсказания: 2018» (16+)
4.30 Рублёво-Бирюлёво (16+)

РЕН ТВ

5.00, 16.10 Т/с «СПЕЦНАЗ» (16+)
6.00 Самые шокирующие гипотезы (16+)
7.00 Х/ф «МИССИЯ НЕВЫПОЛНИМА: ПЛЕМЯ ИЗГОЕВ» (16+)
9.20 Т/с «ЗАГОВОРЕННЫЙ» (16+)
23.00 Добров в эфире (16+)
0.00 Соль (16+)
1.50 Военная тайна с Игорем Прокопенко (16+)

ТНТ

7.00, 7.30, 8.00, 8.30, 6.00, 6.30 ТНТ. Best (16+)
9.00 Дом-2. Lite (16+)
10.00 Дом-2. Остров любви (16+)
11.00 Перезагрузка (16+)
12.00 Большой завтрак (16+)
12.30 Песни (16+)
14.30, 15.00 Т/с «САШАТАНЯ» (16+)
15.30 Х/ф «ЖЕНИХ» (12+)
17.10 Х/ф «30 СВИДАНИЙ» (16+)
19.00, 19.30, 20.00 Комеди Клаб (16+)
21.00 Однажды в России (16+)
22.00, 22.30 Комик в городе (16+)
23.00 Дом-2. Город любви (16+)
0.00 Дом-2. После заката (16+)
1.00 Такое кино! (16+)
1.30 Х/ф «ТУПОЙ И ЕЩЕ ТУПЕЕ-2» (16+)
3.40 ТНТ Music (16+)
4.10 Импровизация (16+)
5.05 Comedy Woman (16+)

СТС

6.00 М/ф «Медведи Буни. Таинственная зима» (6+)
7.50 М/с «Три кота» (0+)
8.05 М/с «Приключения Кота в сапогах» (6+)
9.00 М/с «Том и Джерри» (0+)
9.15 Х/ф «ДЕЖУРНЫЙ ПАПА» (12+)
11.05, 3.15 Х/ф «ПЭН. ПУТЕШЕСТВИЕ В НЕТЛАНДИЮ» (6+)
13.10 Х/ф «НОВЫЙ ЧЕЛОВЕК-ПАУК: ВЫСОКОЕ НАПРЯЖЕНИЕ» (12+)
16.00 Шоу Уральских пельменей (16+)
16.55 Х/ф «ЭВАН ВСЕМОГУЩИЙ» (12+)
18.45 Х/ф ПРЕМЬЕРА! «БОЛЬШОЙ И ДОБРЫЙ ВЕЛИКАН» (12+)
21.00 Х/ф «ЧЕЛОВЕК-МУРАВЕЙ» (16+)
23.15 Х/ф «ОБИТЕЛЬ ЗЛА. ВОЗМЕЗДИЕ» (18+)
1.00 Х/ф «МИЛЛИОНЕР ИЗ ТРУЩОБ» (16+)
5.20 Ералаш (0+)
5.50 Музыка на СТС (16+)

ТВ-3

6.00, 5.45 М/ф «Мультфильмы» (0+)
10.30, 11.30, 12.15, 13.15, 14.00 Т/с «ГРИММ» (16+)
15.00 Х/ф «ЧАРЛИ И ШОКОЛАДНАЯ ФАБРИКА» (12+)
17.15 Х/ф «ДРУГОЙ МИР: ВОЙНЫ КРОВИ» (16+)
19.00 Х/ф «КОРАБЛЬ-ПРИЗРАК» (16+)
20.45 Х/ф «ПОЛТЕРГЕЙСТ» (16+)
22.30 Х/ф «ПОСЛЕДНИЕ ДЕВУШКИ» (16+)
0.15 Х/ф «ЗЛОВЕЩИЕ МЕРТВЕЦЫ: АРМИЯ ТЬМЫ» (16+)
1.45 М/ф «Делай ноги» (0+)
3.45, 4.45 Д/с «Тайные знаки» (12+)

ЗВЕЗДА

6.10 Х/ф «ДВОЙНОЙ КАПКАН» (12+)
9.00 Новости недели с Юрием Подкопаевым
9.25 Служу России
9.55 Военная приемка (6+)
10.45 Политический детектив (12+)
11.10 Код доступа (12+)
12.05 Специальный репортаж (12+)
12.25 Д/с «Теория заговора» (12+)
13.00 Новости дня
13.15 Д/ф «Прерванный полет «Хорьков» (12+)
14.00 Х/ф «КРУТОЙ» (16+)
16.00 Х/ф «ЖАРКИЙ НОЯБРЬ» (16+)
18.00 Новости. Главное
18.45 Д/с «Легенды советского сыска» (16+)
22.00 Прогнозы (12+)
22.45 Фетисов (12+)
23.35 Т/с «СТАЯ» (16+)
4.00 Х/ф «МАФИЯ БЕССМЕРТНА» (16+)

ПЯТЫЙ КАНАЛ

5.00 М/ф «Мультфильмы» (0+)
8.05 М/ф «Маша и Медведь» (0+)
8.35 День ангела (0+)
9.00 Известия. Главное
10.00 Истории из будущего с Михаилом Ковальчуком (0+)
10.50 Д/с «Моя правда» (12+)
11.40, 12.40 Т/с «СТРАСТЬ» (16+)
13.30, 14.30, 15.30, 16.30 Х/ф «ВСЕ БУДЕТ ХОРОШО» (16+)
17.25, 18.25, 19.25, 20.20, 21.20, 22.15, 23.15, 0.15, 1.10, 2.05, 3.05, 4.00 Т/с «ЛУЧШЕ НЕ БЫВАЕТ» (16+)

МАТЧ ТВ

6.30 Смешанные единоборства. UFC. К. Джустино - Я. Куницкая. С. Струве - А. Арловский. Прямая трансляция из США
9.00 UFC Top-10 (16+)
9.25, 19.30, 0.40 Все на Матч!
9.55 Фристайл. Кубок мира. Ски-кросс. Прямая трансляция из Миасса
11.25, 13.00, 14.30, 19.25, 21.00, 22.35 Новости
11.30 Сноуборд. Мировой тур. Grand Prix de Russie. Биг-эйр. Трансляция из Москвы (12+)
12.30 Все на футбол!
13.10 Лыжный спорт. Кубок мира. Женщины. 10 км. Прямая трансляция из Финляндии
14.40 Лыжный спорт. Кубок мира. Мужчины. 15 км. Прямая трансляция из Финляндии
16.10 Биатлон. Чемпионат мира среди юниоров. Гонка преследования. Юниоры. 12,5 км. Прямая трансляция из Эстонии
17.10 Хоккей. КХЛ. 1/4 финала конференции Запад. Прямая трансляция
20.00 Биатлон. Чемпионат мира среди юниоров. Гонка преследования. Юниорки. 10 км. Трансляция из Эстонии (0+)
21.05 После футбола с Георгием Черданцевым
22.05 Конькобежный спорт. Чемпионат мира по спринтерскому многоборью. Трансляция из Китая (0+)
22.40 Футбол. Милан - Интер. Чемпионат Италии. Прямая трансляция
1.05 Х/ф «ОБСУЖДЕНИЮ НЕ ПОДЛЕЖИТ» (16+)
2.45 Профессиональный бокс. Всемирная Суперсерия. 1/2 финала. К. Юбенк-мл. - Дж. Гроувс. Трансляция из Великобритании (16+)
4.25 Профессиональный бокс. Всемирная Суперсерия. 1/2 финала. К. Смит - Ю. Бремер. Трансляция из Германии (16+)
6.10 Правила боя (16+)

САНКТ-ПЕТЕРБУРГ

6.00 Слово (16+)
6.15 Х/ф ЗВЕЗДНЫЕ ТАЛЕРЫ (6+)
7.25 М/с «Приключения в изумрудном городе» (0+)
9.40 Ералаш (0+)
10.05 Телезнайки (6+)
10.20 Time Out (6+)
10.45 Итоги недели
11.40 М/ф «Корюшки.News» (12+)
11.45 Театральная гостиная с Рудольфом Фурмановым (16+)
14.00, 15.10 Х/ф «ЛЮБОВЬ С ПРИВИЛЕГИЯМИ» (16+)
15.00, 18.00 Новости
17.10, 18.15 Х/ф «НА МОРЕ!» (16+)
19.30 Х/ф «МАРАФОН» (16+)
21.25 Х/ф «В СТИЛЕ JAZZ» (16+)
23.20 Х/ф «WEEKEND» (16+)
1.15 Т/с «ХЕРУВИМ» (16+)
4.25 Д/с «Миллион вопросов о природе» (6+)

ОТР ОБЩЕСТВЕННОЕ ТЕЛЕВИДЕНИЕ РОССИИ

5.05, 12.00, 19.40 Моя история (12+)
5.30, 1.45 Концерт ДиДюЛя. Музыка без слов (12+)
7.05 За дело! (12+)
8.00 Дом Э (12+)
8.30 Фигура речи (12+)
9.00 М/ф «Мультфильмы»
9.30, 3.20 Х/ф «И ЖИЗНЬ, И СЛЕЗЫ, И ЛЮБОВЬ» (12+)
11.05, 0.00, 0.20 Д/с «Большая история» (12+)
11.30, 18.30 Вспомнить всё (12+)
12.30 Гамбургский счёт (12+)
13.00, 15.00 Новости
13.05, 15.05 Т/с «УТЁСОВ. ПЕСНЯ ДЛИНОЮ В ЖИЗНЬ» (12+)
16.35 Х/ф «АРТИСТ И МАСТЕР ИЗОБРАЖЕНИЯ» (12+)
19.00, 23.20 ОТРажение недели
20.10 Х/ф «ВАС ОЖИДАЕТ ГРАЖДАНКА НИКАНОРОВА» (12+)
21.40 Х/ф «ЧЕРНАЯ СТРЕЛА» (12+)
0.45 Д/с «Гербы России» (12+)
1.00 Календарь (12+)

Когда заканчивается «дачная амнистия»?

В нашей новой рубрике депутат муниципального округа Купчино Елена Васильевна Фомина продолжает освещать актуальные для жителей округа юридические проблемы.

— Упрощенный порядок регистрации прав на отдельные объекты недвижимого имущества осуществляется с 2006 года. В Санкт-Петербурге количество таких объектов недвижимости невелико, и большинство их владельцев уже оформили свои права.

1 марта 2018 года заканчивается срок действия упрощенной процедуры регистрации прав на индивидуальные жилые дома в порядке так называемой дачной амнистии. В частности, утрачивает силу правило, что для регистрации права собственности на такие дома не требуется разрешение на ввод в эксплуатацию.

В связи с этим, правообладателям земельных участков с назначением для индивидуального жилищного строительства или расположенных в населенных пунктах для ведения личного подсобного хозяйства, на которых построены жилые дома, рекомендуется до 1 марта 2018 года обратиться с заявлением о регистрации на них права собственности.

Для проведения этой процедуры необходима оплата государственной пошлины, наличие разрешения на строительство, правоустанавливающих документов на земельный участок и подготовленного кадастровым инженером технического плана жилого дома. Если ранее права на земельный участок были зарегистрированы, то представлять правоустанавливающие документы на него не требуется.

Изготовить технический план жилого дома вправе только кадастровый инженер, который должен заключить с собственником дома договор подряда на выполнение кадастровых работ. Таким договором может быть установлена возможность оплаты работы только после проведения кадастрового учета и регистрации прав на жилой дом.

По объекту недвижимости, расположенному в Санкт-Петербурге, обратиться можно в офисы МФЦ «Мои документы» любого административного района города.

Заявления и документы на регистрацию прав можно подать в органы Росреестра в электронном виде с помощью сервисов на портале Росреестра rosreestr.ru (в том числе, используя сервис «Личный кабинет правообладателя») или направить по почте.

Заявления, представленные до 1 марта 2018 года, будут рассматриваться по правилам, действовавшим до указанной даты. После 1 марта 2018 года для регистрации права собственности на индивидуальный жилой дом потребуется разрешение на ввод жилого дома в эксплуатацию, для оформления которого необходимо будет обращаться в орган местного самоуправления по месту нахождения такого объекта.

Елена ФОМИНА,
депутат МО «Купчино»

ВАЖНО

Поговорите с детьми о безопасности

Главное управление МЧС России по Санкт-Петербургу напоминает, что ответственность за детей лежит на взрослых. Именно они обязаны разъяснить ребенку, как правильно действовать, если вспыхнул пожар.

Очень часто у ребенка срабатывает пассивно-оборонительная реакция, и вместо того, чтобы убежать от огня, дети прячутся в ванной комнате, забиваются в угол, в шкаф и т. д. Последствия подобных действий бывают очень трагичны.

Кроме того, помните, что с самого раннего возраста детям необходимо прививать навыки пожаробезопасного поведения. Нужно стремиться к тому, чтобы как можно раньше ребенок осознал, что, огонь — не забава, чтобы у него сложилось впечатление о пожаре, как о тяжелом бедствии для людей.

Дети обязательно должны знать свой адрес и телефон пожарной охраны, чтобы при необходимости вызвать помощь. Если ваш ребенок остается дома один, напишите на листке бумаги все необходимые телефоны экстренной помощи. Они всегда должны находиться на видном месте, и первым должен быть написан телефон 01.

Не оставайтесь равнодушными, если у вас на глазах ребята совершают что-то необдуманное. Помните, что непоправимая беда может случиться в одно мгновение.

ОНДПР Фрунзенского района,
ГКУ «ПСО Фрунзенского района»

В честь воинов, сражавшихся за пределами Отечества

15 февраля в парке Интернационалистов состоялся митинг в честь 29-й годовщины вывода советских войск из Афганистана. Акция собрала более двух тысяч участников.

Митинг открыл глава Фрунзенского района Валерий Сапожников. Затем со сцены к присутствующим обратились председатель комитета по социальной политике Санкт-Петербурга Александр Ржаненков, федеральный инспектор по Санкт-Петербургу Татьяна Кубракова, депутат Законодательного Собрания Санкт-Петербурга, председатель профильной комиссии по делам ветеранов, ветеран боевых действий в Афганистане Игорь Высоцкий.

Цветы к Вечному огню у мемориала Воинам-интернационалистам возложили члены правительства и Законодательного Собрания города, сотрудники администрации Фрунзенского района, представители Западного военного округа, сотрудники силовых ведомств, Межрегионального отделения ДОСААФ России Санкт-Петербурга и Ленинградской области, представители общественных организаций, участники боевых действий, жители Фрунзенского района.

Отметим, в настоящее время в Санкт-Петербурге проживает более 26 тысяч ветеранов боевых действий, 3 тысячи из которых — ветераны афганской войны. Всего за десять лет военных действий в Республике Афганистан погибли около 15 тысяч советских военнослужащих.

Подарок для нуждающихся от неравнодушных жителей

Более 40 килограммов блинов собрали неравнодушные жители нашего района для благотворительной организации «Ночлежка».

В сборе праздничных подарков приняли участие не только учащиеся образовательных учреждений, но и все желающие. Добровольческое агентство «ДА» передало всё собранное в «Ночлежку».

Кроме того, организаторы акции «Ночной автобус» угощали людей, которые приходят поужинать на стоянки питания, переночевать в пункты обогрева, на консультацию в социальную службу в реабилитационном приюте «Ночлежки».

Библиотеки Фрунзенского района приглашают

Приходите семьями, вход на все мероприятия свободный.

24 февраля в 12.30 в детской библиотеке №7 «Славянка» (ул. Ярослава Гашека, д. 26, к. 1) состоится показ диафильмов.

24 февраля в 15.00 в библиотеке №10 им. С.А. Есенина (Лиговский проспект, д. 215) состоится литературно-концертная программа «Пусть войны обойдут нас стороной» ко Дню защитника Отечества в исполнении учащихся музыкально-просветительского колледжа им. Б.И. Тищенко.

25 февраля в 13.00 в Центральной районной библиотеке имени А.П. Чехова (ул. Турку, д. 11, к. 1) пройдет концерт «Музыкальный подарок защитникам» дуэта домры и фортепиано ко Дню защитника Отечества.

25 февраля в 15.00 в Центральной районной библиотеке им. А.П. Чехова (ул. Турку, д. 11, к. 1) состоится концерт «Жизнь во славу Отечества» в исполнении студентов Института музыки, театра и хореографии РГПУ им. А.И. Герцена ко Дню защитника Отечества.

25 февраля в 15.00 в библиотеке №4 им. А.А. Прокофьева (ул. Димитрова, д. 9, к. 1) пройдет час информации для любителей психологии «Психология выбора». Политическая психология молодых избирателей.

26 февраля в 9.15 в детской библиотеке №6 им. В.Г. Короленко (Бухарестская ул., д. 23, к. 1) пройдет час патриотизма «Возьми себе в пример героя» ко Дню защитника Отечества.

26 февраля в 10.15 в детской библиотеке №12 «Краеведческий центр» (Расстанная ул., д. 16) пройдет беседа-размышление «Столько есть профессий разных...» ко Дню защитника Отечества.

26—27 февраля с 12.00 до 17.00 в библиотеке №2 им. М. Горького (Малая Балканская ул., д. 58) состоится игровая комната: будем читать, играть и общаться в уютной атмосфере.

27 февраля с 12.00 до 16.00 в Центральной детской библиотеке им. И.А. Крылова (ул. Димитрова, д. 12, к. 1) состоится медиахолл «Мы все соседи по планете».

27 февраля в 14.00 в детской библиотеке №12 «Краеведческий центр» (Расстанная ул., д. 16) пройдет экологический урок «Средь морских живут глубин...» из цикла интегрированных уроков и выставок «Читаем книгу природы» в рамках проекта «Сохраним мир вокруг нас».

27 февраля в 18.00 в детской библиотеке №7 «Славянка» (ул. Ярослава Гашека, д. 26, к. 1) пройдут музыкально-творческие ассамблеи «В стране духовных инструментов».

По материалам официального портала администрации Фрунзенского района Санкт-Петербурга (www.frunznews.ru) и vk.com/frunzr

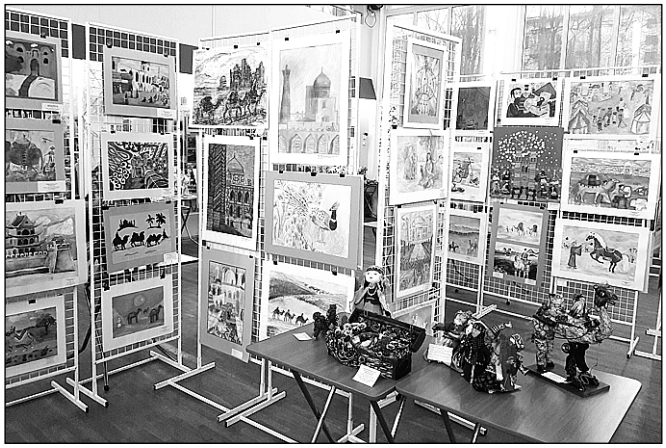

Разноцветная планета

В Центре творчества и образования Фрунзенского района 12 февраля состоялось торжественное открытие международной выставки детского художественного творчества «Разноцветная планета».

Уже в седьмой раз фестиваль собрал в едином выставочном пространстве творческие работы детей и подростков из разных городов и стран, пригласив в этом году совершить путешествие по странам Великого шелкового пути, соединившего страны Востока и Запада.

Тема 2018 года, «Шелковый путь из прошлого в будущее», позволила окунуться в волшебную атмосферу многогранной и самобытной культуры восточных стран.

На выставке представлены интересные творческие работы юных художников и мастеров, выполненные в разных техниках: изобразительное искусство (живопись, графика), декоративно-прикладное творчество (керамика, оригами, бумажная пластика, флористика, флористический дизайн, мягкая игрушка, бисероплетение, вышивка, вязание, роспись по дереву и стеклу, текстильный коллаж), компьютерная графика.

В этом году в фестивале приняло участие более 1000 учащихся от 7 до 18 лет и представлено более 700 работ, в том числе из Италии, Франции, Греции, Австралии и Эстонии.

Участников и организаторов фестиваля от лица генерального директора Российско-китайского бизнес-парка Чэнь Чжигана приветствовали руководитель департамента рекламы и PR Дарья Пфау и студенты из дружественного Китая. Артист Китайского общества Санкт-Петербурга, певец Чжао Кан исполнил песню «Солнечная дорога», что произвело неизгладимое впечатление на всех гостей церемонии открытия.

17 февраля рассказ о выставке «Шелковый путь — из прошлого в будущее» прозвучал на «Радио России — Санкт-Петербург» в программе «Коробка с карандашами».

Алёна СМИРНОВА,
педагог-организатор ЦТиО

Фестиваль военно-исторического движения

6+

23 февраля в 11.00 в «Ленэкспо» состоится открытие зимнего фестиваля военно-исторического движения «РЕКОН Мультивековой фестиваль». Здесь 23 и 24 февраля соберутся представители клубов реконструкции. Фестиваль объединяет спортивные направления военно-исторического движения и культурно-развлекательную программу.

Посетители увидят воссозданный по историческим источникам рыцарский турнир времен позднего Средневековья «Турнир братства арх. Михаила». Закованные в латные доспехи рыцари будут вести поединки на аналогах турнирного оружия.

Гости увидят сражение между пехотными рыцарями в одиночных и массовых номинациях. Состоится первенство России по историческому средневековому бою среди подростков на тренировочных мечах. Пройдет главный турнир города по европейским историческим боевым искусствам времен эпохи Возрождения — «Вызов Санкт-Петербурга».

Также в программе: интерактивные площадки с мастер-классами для всех возрастов, ярмарка ремесленных товаров, средневековая музыка, деловая программа для представителей событийного туризма России «РеконРейтинг».

Как сообщает Комитет по культуре правительства Санкт-Петербурга, фестиваль проводит общественная организация «Доблесть веков» при поддержке спортивного общества «Динамо».

7-й павильон ВК «Ленэкспо»: Большой пр. ВО, 103.

Хоровой чемпионат мира

6+

В нашем городе проходит V детско-юношеский хоровой чемпионат мира. Более 1500 участников этого уникального праздника собрались в Санкт-Петербурге, чтобы состязаться в хоровом искусстве.

Коллективы выступают с музыкой разных эпох и стилей. В этом году среди участников детские, юношеские и молодежные хоры из Казахстана, Китая, Латвии, Республики Беларусь, Республики Молдова, Финляндии и более 12 городов России.

V детско-юношеский хоровой чемпионат мира проводит центр международного сотрудничества в области культуры «Интер Аспект», Санкт-Петербургский государственный университет, Институт музыки, театра и хореографии Российского государственного педагогического университета им. А.И. Герцена, Международная академия музыки Елены Образцовой при поддержке Комитета по культуре Санкт-Петербурга, Союза композиторов Санкт-Петербурга, Союза концертных деятелей России, Совета по культуре Санкт-Петербургской епархии и Государственной академической капеллы Санкт-Петербурга.

Форма проведения чемпионата от 1/8 финала до финала — это уникальный формат мероприятия, который доказывает, что хоровое искусство может быть увлекательно, эмоционально и современно. Первый раунд будет проходить на двух площадках: 22 февраля — в Шведской церкви святой Екатерины (Малая Конюшенная ул., 1/3), 23 февраля — в Актовом зале Государственного университета (Университетская наб., 7—9, лит. А, вход с Менделеевской улицы).

24 февраля в Белом зале Политехнического университета Петра Великого (Политехническая ул., 29) пройдет второй раунд (1/4 финала). В этом зале также состоится «Бронзовый тур» для коллективов, не прошедших в 1/4 финала. Вход на эти конкурсные выступления свободный.

25 февраля в 11.00 в Государственной академической капелле Санкт-Петербурга (наб. реки Мойки, 20) — выступления в полуфинале и финале чемпионата.

Вход свободный.

Зимний вечер света

0+

24 февраля с 19 до 21 часа в нашем городе в пятый раз будет проходить «Зимний вечер света» — художественное шоу с пиротехникой и театральными представлениями. Местом проведения впервые станет Парадный плац Екатерининского дворца в Царском Селе.

Сценарий шоу держится в секрете, известно лишь, что будут использоваться самые современные технологии, которые позволят создать оптическую иллюзию изменения архитектурных элементов знаменитого фасада Екатерининского дворца.

Кроме того, гостей вечернего шоу ждет выступление профессиональных творческих коллективов. На трех сценах поочередно представят свою программу театр исторического танца «Малый Трианон» — хореографический коллектив, занимающийся танцем в эстетике барокко и рококо, уличный театр огня «Васана», создающий свои представления на основе взаимодействия человека и огня, и коллектив Moon Light — команда талантливых артистов и профессионалов световых спецэффектов.

По случаю праздника продолжит свою работу и музей. Его, конечно, можно будет посетить по билетам, а вот увидеть световое шоу и выступление артистов можно будет бесплатно.

Вход свободный.

Судоку

	8				6			7
4	5					8	6	
6					3			1
7	4	1						
2						7		
		8	5	7		6		
9	1		6			3		5
5						9		
8	2			9		1		

Шахматы

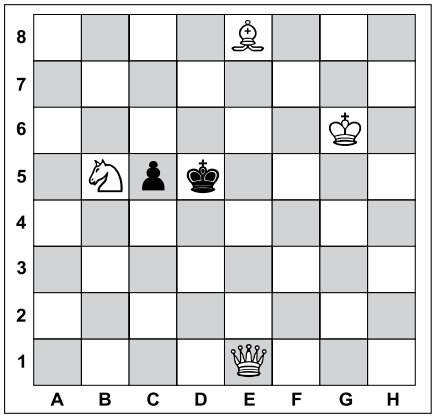

Задача №1. Белые начинают и дают мат в два хода

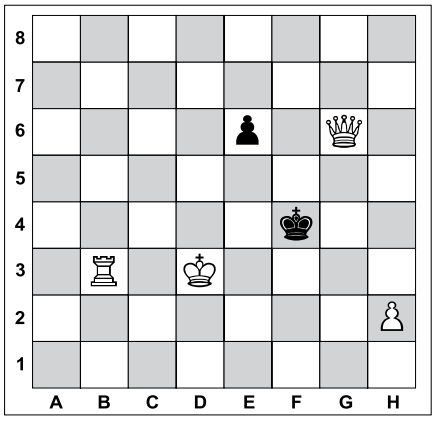

Задача №2. Белые начинают и дают мат в два хода

Ленивый почтальон

Полиция итальянского города Виченца задержала почтальона, на протяжении восьми лет не исполнявшего свои обязанности.

Все письма и другую корреспонденцию мужчина просто приносил в свой дом и складывал их в гараже. Разоблачить нерадивого сотрудника почтового отделения помогли сборщики макулатуры, сообщает Euronews.

Работники пункта приема макулатуры, расположенного неподалеку от почтового офиса, обратились в полицию после того, как в одном из контейнеров были найдены 43 коробки с нераспечатанными письмами. Правоохранители быстро выяснили, кто принес корреспонденцию. Они обыскали коттедж местного почтальона, обнаружив в гараже сотни других недоставленных писем.

Всего из дома сотрудника почты вынесли 572 килограмма бумаги — счетов, банковских выписок, рекламных брошюр и личных посланий, которые он не потрудился донести до адресатов. Почтовая служба города уже пообещала доставить все обнаруженные письма — несмотря на то, что некоторые из них наверняка утратили актуальность.

ЛЕНТА.РУ

Ответы

На головоломки, опубликованные в №6 от 15.02.2018

Сканворд

ПО ГОРИЗОНТАЛИ: Кета. Хокку. Вино. Этаж. Рифма. Азарт. Реле. Шпион. Агент. Кроу. Носик. Охват. Штраус. Где. Трюк. Постель. Накипь. Пение. Кокле. Скок. Гея. Слог. Тату. Асама. Укв. Ирис. Нож. Арка. Проруха.

ПО ВЕРТИКАЛИ: Охрана. Груз. Грош. Око. Юкка. Стас. Клятва. Ранжир. Тол. Дуэт. Кале. Еретик. Ура. Увар. Ость. Иже. Лисп. Вьюн. Кореш. Кап. Гало. Пакт. Кейс. Туфли. Грин. Киану. Ого. Пиво. Мох. Манн. Ученье. Кража.

Судоку

9	4	5	7	2	1	6	8	3
3	1	8	4	5	6	9	2	7
2	6	7	9	8	3	5	4	1
1	7	4	8	6	2	3	5	9
5	2	6	1	3	9	4	7	8
8	3	9	5	7	4	1	6	2
4	5	3	2	1	7	8	9	6
7	9	1	6	4	8	2	3	5
6	8	2	3	9	5	7	1	4

Шахматы

Задача №1

Положение на диаграмме:

Белые: король g7, ферзь b4, ладья h6

Черные: король g5, пешки: h7, b5

Решение: 1. Крf7! **1.** ... Крf5 **2.** Лh5х **1.** ... Кр:h6 **2.** Фh4х

Задача №2

Положение на диаграмме:

Белые: король c4, ладья h2, слон d3, слон e3

Черные: король d1, пешка e2

Решение: 1. Крb3! Кре1 **2.** Лh1х **1.** ... e1Ф/e1Л **2.** Сс2х **1.** ... e1С **2.** Се2х/Сс2х **1.** ... e1К **2.** Се2х

Уточнение

В № 6 от 15.02.2018 года была допущена техническая ошибка. В выходных данных следует читать: Издатель: ООО «1я ПЕЧАТЬ», 191025, Санкт-Петербург, Невский проспект, д. 88, лит. А, пом. 29н. Отпечатано в типографии ООО «B2B Дистрибьюшн», 191014, Санкт-Петербург, Саперный переулок, д. 19, лит. А, пом. 21-Н.

Вестник МО «КУПЧИНО» 6+

Регистрационное свидетельство ПИ 2-4852 от 20.11.2000 выдано Территориальным управлением Министерства РФ по делам печати, телерадиовещания и средств массовых коммуникаций по Санкт-Петербургу и Ленинградской области.

Учредитель: Муниципальный Совет внутригородского муниципального образования Санкт-Петербурга муниципальный округ «Купчино».

Адрес редакции: 192212, Будапештская ул., д. 19, корп. 1 Тел. (812) 774-42-87, факс (812) 703-04-10.

Главный редактор Е.В. Фомина.

Издатель: ООО «1я ПЕЧАТЬ», 191025, Санкт-Петербург, Невский проспект, д. 88, лит. А, пом. 29н.

Отпечатано в типографии ООО «B2B Дистрибьюшн», 191014, Санкт-Петербург, Саперный переулок, д. 19, лит. А, пом. 21-Н.

Тираж 9 000 экз. Распространяется бесплатно.

Номер подписан в печать 20.02.2018. Время подписания по графику — 21.00, фактическое время подписания — 21.00. №7. Дата выхода — 22.02.2018. Заказ №7

Гороскоп с 26 февраля по 4 марта

ОВЕН
Рекомендуем вам быть осмотрительнее при общении с людьми — не следует рассказывать о подробностях своей личной жизни незнакомым людям или случайным попутчикам. Для сохранения спокойствия постарайтесь не ввязываться в неприятные разбирательства и игнорируйте любые слухи. На выходных уделите внимание своему здоровью.

ТЕЛЕЦ
Удачное время для достижения положительного развития партнерских отношений — это касается и любимого человека, и коллег по работе. Смело стройте планы на будущее со своей «второй половинкой» — их вряд ли что-либо сможет изменить. Положительные эмоции принесет общение с друзьями и подругами. Будьте готовы к дополнительным расходам.

БЛИЗНЕЦЫ
На этой неделе будет несколько сложно определить, в каком направлении лучше двигаться и каких целей добиваться. Вы можете столкнуться с новыми для себя обстоятельствами, в чем-то придется пересмотреть стратегию своих действий, а в чем-то возвращаться к прежним подходам. Прежде всего, это относится к профессиональной деятельности.

РАК
Вполне вероятно, что вы познакомитесь с интересными людьми, которые многому вас научат. Удачно складывается первая половина недели — у вас могут завязаться романтические отношения, которые продлятся всерьез и надолго. В середине недели вам, возможно, придется отстаивать свою репутацию, главное — твердо держитесь своей линии.

ЛЕВ
Возможно, придется столкнуться со стрессовыми ситуациями. Скорее всего, вы будете вынуждены активно решать важные проблемы ваших родственников или знакомых. Не отказывайте им в помощи — всё воздастся сторицей. В первую половину недели имеет смысл всерьез взяться за урегулирование денежных вопросов. На выходных воздержитесь от приема гостей.

ДЕВА
Благоприятное время для обсуждения с партнером по бизнесу или браку острых вопросов, которые вас давно тревожили. Супружеские отношения ждет новый расцвет — вы увидите любимого человека в новом свете и сможете вновь оценить его положительные качества. Отношения с окружающими будут складываться гармонично.

ВЕСЫ
Очень вероятно, что вам придется повторно заняться решением каких-либо важных проблем, как оказалось, не до конца решенных ранее. Так что, готовьтесь к тому, что вы будете вынуждены в очередной раз обсуждать вопросы, которые, казалось, уже давно в прошлом и несколько подзабыты. Придется с этим смириться, чтобы забыть о них окончательно.

СКОРПИОН
Текущая неделя обещает вам много приятных впечатлений. Усилится ваша потребность в романтических впечатлениях, смотреть на жизнь вы будете с оптимизмом. Такая вера в лучшее и уверенность в собственных силах позволит вам успешно решать поставленные задачи. Главное — не останавливаться на достигнутом и подходить ко всем вопросам творчески, с фантазией.

СТРЕЛЕЦ
В первой половине недели рекомендуем найти место и время для того, чтобы побыть в уединении — следует спокойно осмыслить последние события, без этого действовать целенаправленно вам будет сложно. Пора пересмотреть прошлый взгляд на некоторые свои поступки. Возможно, вы захотите что-то серьезно скорректировать

КОЗЕРОГ
У вас усилится потребность в контактах с друзьями и знакомыми — с их помощью вы сможете разобраться со многими вновь возникшими, да и с прошлыми проблемами. Впрочем, возможно, вы будете вовлечены и в решение чужих вопросов. Не отказывайтесь — вам представляется уникальная возможность получить новый опыт, который пригодится в будущем.

ВОДОЛЕЙ
Благоприятная неделя для решения материальных проблем — вы сможете увеличить уровень доходов и завершить все запланированные дела. Получив такой опыт, вы поймете, как правильно расставлять приоритеты в своей деятельности. Во второй половине обязательно проявляйте осмотрительность и не делайте того, в чем не уверены.

РЫБЫ
Рыбам в этот период советуем поработать над своим внутренним миром. Это подходящее время для усиленной работы над собственными ошибками и их исправлением. Возможно, вам придется решительно пересмотреть некоторые свои прежние взгляды на жизнь — но старайтесь подходить к оценке собственной персоны объективно.

Гречневая каша в горшочке по-царски

Начался Великий пост — самый строгий и самый продолжительный. Тем, кто его соблюдает, не очень просто в условиях нашего климата готовить еду, которая придаст сил для того, чтобы функционировать целый день в полную силу. Поэтому предлагаем очень несложный рецепт, приготовление которого не займет много времени.

Это рецепт русской кухни. Но если раньше такую кашу готовили в печи, то теперь вы можете без проблем сделать это блюдо в обычной духовке. И поверьте, получается она гораздо вкуснее, чем отварная.

Вкусной будет гречневая каша, приготовленная в горшочке, и без добавок, но с ними это уже полноценное второе блюдо для обеда или ужина.

Приготовить это блюдо можно как в порционных керамических или чугунных горшочках, так и в одном большом. А можно — и в большой чугунной латке. Можно взять даже одноразовую форму из фольги, только ее нужно будет очень плотно замотать пищевой фольгой.

Что касается грибов, то вы можете использовать для этого блюда замороженные или свежие грибы. Это могут быть свежие шампиньоны или вешенки, замороженные опята или имеющиеся у вас в морозильнике другие лесные грибы. Всё зависит от ваших предпочтений. Но кроме этого, очень желательно для грибного бульона взять и сушеные грибы.

Вам понадобится

- Крупа гречневая — 1 ст.
- Грибы замороженные — 300 г.
- Лук репчатый — 2 шт.
- Масло растительное — 2 ст. л.
- Морковь — 1 шт.
- Сушеные грибы — 2 ст. л.
- Укроп — 1 пучок.
- Соль и перец — по вкусу.

Приготовление

Насыпьте гречку в миску и залейте кипятком. Оставьте минут на 10.

В это время сделайте грибной бульон. Грибы измельчите в блендере или кофемолке, выложите в сотейник, залейте 500 мл кипятка, поставьте на плиту и томите на очень медленном огне.

Нарежьте лук тонкими четвертьколь цами, налетей на сковородку 1 ст. л. масла, высыпьте лук и томите его на небольшом огне. Лук должен стать мягким. Натрите морковь на крупной терке, добавьте к луку, продолжайте обжаривать еще минут 5, затем переложите в миску.

На сковородку добавьте еще ложку масла, положите некрупно нарезанные грибы и обжарьте. Если у вас грибы лесные, замороженные вами уже после обжарки, то достаточно просто прогреть их и дождаться, пока уйдет лишняя жидкость.

Затем добавьте лук и морковь к грибам, перемешайте.

Посолите и поперчите бульон. Промойте гречку. Возьмите горшочки и выкладывайте блюдо слоями: слой побольше — гречки, на него — слой грибов с овощами. Затем — следующие слои.

Залейте гречку грибным бульоном, плотно закройте крышкой и отправьте в духовку. Готовится такая гречка будет минут 25—30. Всё зависит от того, как долго вы держали крупу в кипятке до приготовления.

Не забудьте минут через 15 проверить, достаточно ли жидкости. Если ее мало, добавьте грибного бульона или горячей воды.

Готовое блюдо щедро посыпьте нарезанным укропом и подавайте.

Еще вариант

Можно сделать еще более простое блюдо с гречкой. Промойте гречку, положите в горшочек, посолите, залейте кипятком и отправьте в духовку минут на 45—50.

В это время сделайте соус из грибов с луком. Обжарьте нарезанный лук, добавьте грибы, пассируйте на растительном масле до готовности. Добавьте 1 ст. л. муки, перемешайте, добавьте воды, уменьшите огонь, помешивайте пару минут. Если соус покажется вам слишком густым, добавьте воды.

Подавайте гречку, приготовленную в духовке, с грибным соусом.

Найди 10 отличий

Разгадай ребус

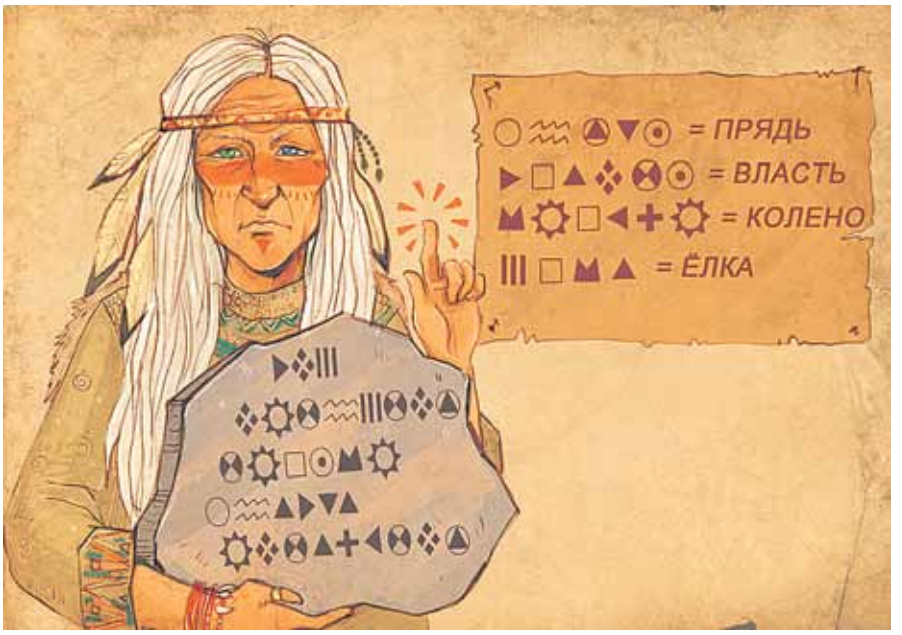

С помощью шифра прочти древнюю мудрость

Лишь буквы — те,
что в этих строчках
Даны не более, чем раз, —
Тебе помогут быстро, точно
Секретный выполнить приказ.

ЗПСБТКУЫШЭДЯЖЬФЮЭ
ФТШВЗЧПКРСАГПОМ
ЫСЫЭЛЮЕКНШЖИТЯЧЗ

Примечание.
Зачеркни буквы,
которые встречаются
более чем один раз,
и прочитай приказ

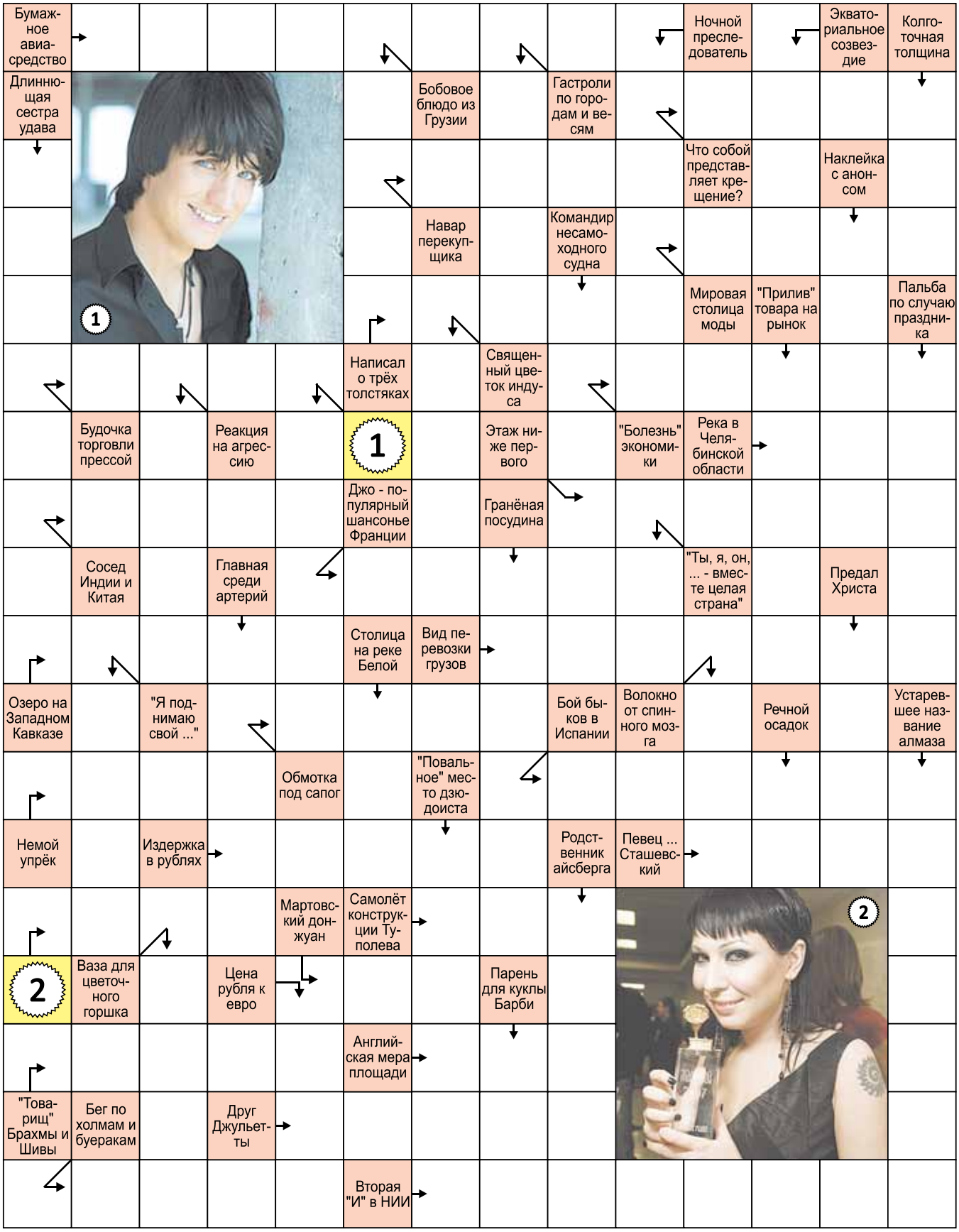
Бумажное авиасредство
Ночной преследователь
Экваториальное созвездие
Колготочная толщина
Длиннющая сестра удава
Бобовое блюдо из Грузии
Гастроли по городам и весям
Что собой представляет крещение?
Наклейка с анонсом
Навар перекупщика
Командир несамоходного судна
Мировая столица моды
"Прилив" товара на рынок
Пальба по случаю праздника
1
Написал о трёх толстяках
Священный цветок индуса
Будочка торговли прессой
Реакция на агрессию
1
Этаж ниже первого
"Болезнь" экономики
Река в Челябинской области
Джо - популярный шансонье Франции
Гранёная посудина
Сосед Индии и Китая
Главная среди артерий
"Ты, я, он, ... - вместе целая страна"
Предал Христа
Столица на реке Белой
Вид перевозки грузов
Озеро на Западном Кавказе
"Я поднимаю свой ..."
Бой быков в Испании
Волокно от спинного мозга
Речной осадок
Устаревшее название алмаза
Обмотка под сапог
"Повальное" место дзюдоиста
Немой упрёк
Издержка в рублях
Родственник айсберга
Певец ... Сташевский
Мартовский донжуан
Самолёт конструкции Туполева
2
Ваза для цветочного горшка
Цена рубля к евро
Парень для куклы Барби
Английская мера площади
"Товарищ" Брахмы и Шивы
Бег по холмам и буеракам
Друг Джульетты
Вторая "И" в НИИ
2